

Name (Person)

Rodenwaldt, Gerhart

GND-Nummer<https://d-nb.info/gnd/116579293>**Lebensdaten (kurz)**

1886-1945

(akademischer) Titel oder Grad

Prof.

Dr. phil.

Dr. h. c.

Beruf

Archäologe

Philologe

Geschlecht

männlich

Eintragsstatus

publiziert

Staatsangehörigkeit**Staatsangehörigkeit**

Deutsch

Geburtsdaten**Geburtsdatum**

1886-10-16

Geburtsort[Berlin](#)**Sterbedaten****Sterbedatum**

1945-04-27

Sterbeort
[Berlin](#)

Hochzeit

Ehepartner
[Rodenwaldt, Jane \(-1945\)](#)

Datum
1919

Porträtfoto

Abbildung

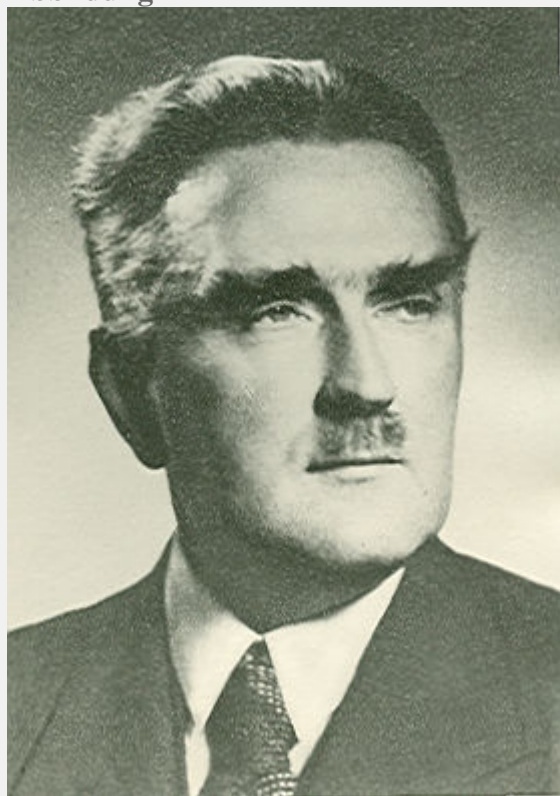

Rechteinformation und weitere Details zur Aufnahme
<https://heidicon.ub.uni-heidelberg.de/detail/1144739>

Schriftprobe

Abbildung

Giessen, arch. Inst.

Berlin, d. 12. 10. 20.
Zeitschrift 38

Hochwirdliche Herr Professor!

Um den wichtigsten Festtage möchte ich mir erlauben
Ihnen meine aufrichtigsten Glückwünsche auszusprechen.
Es wäre mir sehr angenehm, wenn ich Ihnen
an diesem Tage die Glückwünsche der Universität hätte
überbringen dürfen, aber ein unaufschiebbares Aufenthalte
in Berlin hat mich daran verhindert.

Vor allem wünsche ich, dass Sie Ihr Museum,
dass in so unglücklicher Weise Kunst, Wissenschaft
und Lehr mit einander vereinigt, aus der Not der Gegenwart
wagt heraus wieder auf die Bahn des Aufstiegs in einem
von uns schöpfer glücklichem Zeit zu treten vermögen.
Einer der schwerlichsten Beschränkungen, die uns die gegen-
wärtige Lage auferlegt, ist für mich im Giessen die
Trennung von Mainz; hoffentlich können doch bald die
Zeiten wieder, in denen ich selbst in Mainz leben
und unsern Studenten vor Ihre Werk führen kann.

Einer besondern Freude würde es für mein Frau und
mich sein, wenn wir Sie einmal in Giessen begrüßen
könnten.

Mit den besten Empfehlungen bin ich

Ihre ganz ergebene

S. Rodenwaldt

Rechteinformation und weitere Details zur Aufnahme

<https://heidicon.ub.uni-heidelberg.de/detail/1677397>

Ausbildung

Art der Ausbildung

Gymnasium

Ort

[Berlin](#)

Hochschule/Schule/Institution

[Friedrichs-Werdersches Gymnasium \(Berlin, 1701-1925\)](#)

Art der Ausbildung

Universitätsstudium

von

1904

bis

1908

Ort

[Berlin](#)

[Heidelberg](#)

[Halle \(Saale\)](#)

Hochschule/Schule/Institution

[Friedrich-Wilhelms-Universität Berlin \(1828-1946\)](#)

[Universität Heidelberg](#)

[Vereinigte Friedrichs-Universität Halle-Wittenberg \(1817-1933\)](#)

Studienfächer

Klassische Archäologie

Klassische Philologie

Kunstgeschichte

Abschluss (Ausbildung)

Art des Abschlusses

Promotion

Jahr des Abschlusses

1908

Abschluss-Ort

[Halle \(Saale\)](#)

Hochschule (Abschluss)

[Vereinigte Friedrichs-Universität Halle-Wittenberg \(1817-1933\)](#)

Titel der Arbeit (in Abgabeform)

Qua ratione pictores Pompeiani in componendis parietibus usi sint capita tria

Betreuer/in

[Robert, Carl \(1850-1922\)](#)

Art des Abschlusses

Habilitation

Jahr des Abschlusses

1912

Abschluss-Ort

[Berlin](#)

Hochschule (Abschluss)

[Friedrich-Wilhelms-Universität Berlin \(1828-1946\)](#)

Titel der Arbeit (in Abgabeform)

Die Fresken des Palastes

Militärdienst**Art des Militärdienstes**

Sanitätsdienst

bis

1917

Beschreibung

Während des ersten Weltkrieges Mitarbeiter des Roten Kreuzes im Großen Hauptquartier.

Arbeitsverhältnis**Art der Beschäftigung**

Professor/in

Beschäftigungsangabe

für Klassische Archäologie

von
1917

bis
1922

Ort der Anstellung
[Gießen](#)

Arbeitgeber (Institution)
[Großherzoglich Hessische Ludwigs-Universität zu Gießen \(1806-1919\)](#)
[Hessische Ludwigs-Universität zu Gießen \(1919-1936\)](#)

Art der Beschäftigung
Präsident/in

Beschäftigungsangabe
Zunächst Generalsekretär, seit 1929 Präsident

von
1922

bis
1932

Ort der Anstellung
[Berlin](#)

Arbeitgeber (Institution)
[Archäologisches Institut des Deutschen Reiches \(1918-1945\)](#)

Art der Beschäftigung
Professor/in

Beschäftigungsangabe
für Klassische Archäologie

von
1932

bis
1945-04-27

Ort der Anstellung
[Berlin](#)

Arbeitgeber (Institution)

Friedrich-Wilhelms-Universität Berlin (1828-1946)

Art der Beschäftigung

Präsident/in

Beschäftigungsangabe

Stellvertretender Präsident

von

1932

bis

1945-04-27

Ort der Anstellung

Berlin

Arbeitgeber (Institution)

Archäologisches Institut des Deutschen Reiches (1918-1945)

Forschungstätigkeit

Art der Forschungstätigkeit

Herausgeben

Forschungstätigkeitsangabe

Herausgeber der Zeitschrift "Gnomon"

von

1925

bis

1943

In Zusammenarbeit mit

Curtius, Ludwig (1874-1954)

Jaeger, Werner (1888-1961)

Gelzer, Matthias (1886-1974)

Harder, Richard (1896-1957)

Art der Forschungstätigkeit

(Er-)forschen

Beschreiben

Publizieren

Vortragen

Forschungstätigkeitsangabe

Forschungen zu antiken Sarkophagen und Sarkophagreliefs.

von
1925

bis
1938

Forschungsgegenstand
Sarkophag

Forschungszeitstellung
Antike
Römische Antike
Griechische Antike

Mitgliedschaft

Art der Mitgliedschaft
korrespondierendes Mitglied

Institution (Mitgliedschaft)
[Akademie der Wissenschaften in Göttingen \(1941-2001\)](#)

ab (Beginn Mitgliedschaft, Jahr)
1925

bis (Ende Mitgliedschaft)
1945

Art der Mitgliedschaft
ordentliches Mitglied

Institution (Mitgliedschaft)
[Archäologisches Institut des Deutschen Reiches \(1918-1945\)](#)

bis (Ende Mitgliedschaft)
1945

Art der Mitgliedschaft
ordentliches Mitglied

Institution (Mitgliedschaft)
[Preußische Akademie der Wissenschaften \(1918-1946\)](#)

ab (Beginn Mitgliedschaft, Jahr)
1932

Art der Mitgliedschaft

Vorsitzende/r / Präsident/in

Institution (Mitgliedschaft)

[Archäologische Gesellschaft zu Berlin](#)

ab (Beginn Mitgliedschaft, Jahr)

1932

bis (Ende Mitgliedschaft)

1945

Art der Mitgliedschaft

korrespondierendes Mitglied

Institution (Mitgliedschaft)

[Det Kongelige Danske Videnskabernes Selskab \(Königlich Dänische Akademie der Wissenschaften\)](#)

ab (Beginn Mitgliedschaft, Jahr)

1935

Art der Mitgliedschaft

korrespondierendes Mitglied

Institution (Mitgliedschaft)

[Bayerische Akademie der Wissenschaften](#)

ab (Beginn Mitgliedschaft, Jahr)

1943

Gremienarbeit**Art der Gremienarbeit (auch: Amt)**

Vorstandsmitglied

Gremienarbeitsangabe

Gesamtvorstand des Römisch-Germanischen Zentralmuseums

von

1918

bis

1922

Gremium (Institution)

[Römisch-Germanisches Zentralmuseum \(1852-1939, 1943-2022\)](#)

Art der Gremienarbeit (auch: Amt)

Mitglied

von

1922

bis

1932

Gremium (Institution)

[Archäologisches Institut des Deutschen Reiches. Römisch-Germanische Kommission \(1918-1945\)](#)

Art der Gremienarbeit (auch: Amt)

Vorstandsmitglied

Gremienarbeitsangabe

Gesamtvorstand des Römisch-Germanischen Zentralmuseums

von

1925

bis

1927-08

Gremium (Institution)

[Römisch-Germanisches Zentralmuseum \(1852-1939, 1943-2022\)](#)

Ehrung, Auszeichnung**(Art der) Auszeichnung**

Reisestipendium

Jahr (Auszeichnung)

1909

von Institution (Auszeichnung)

[Kaiserlich-Deutsches Archäologisches Institut \(1874-1918\)](#)

[Deutsches Archäologisches Institut \(1945-\)](#)

(Art der) Auszeichnung

Ehrendoktorwürde

von Institution (Auszeichnung)

[Ethnikon kai Kapodistriakon Panepist?mion \(Nationale und Kapodistria Universität Athen\)](#)

(Art der) Auszeichnung

Ehrendoktorwürde

von Institution (Auszeichnung)

[Sofijski Universitet "Sv. Kliment Ochridski" \(Universität Sofia, 1904-1944, 1990-\)\)](#)

Gründung

Art der Gründung

Zweigstelle des Deutschen Archäologischen Instituts

Ort der Gründung

[Kairo](#)

Gründungsjahr

1929

Art der Gründung

Zweigstelle des Deutschen Archäologischen Instituts

Ort der Gründung

[Istanbul \(ehem. Konstantinopel\)](#)

Gründungsjahr

1929

Kongressteilnahme

Name

[Internationaler Kongress für Archäologie \(6 : 1939 : Berlin\)](#)

Art der Tätigkeit

Teilnahme

Name

[Jahrestagung des West- und Süddeutschen Verbandes für Altertumsforschung \(1928 : Trier\)](#)

Art der Tätigkeit

Teilnahme mit Beitrag/Beiträgen

Kongressangabe

Beitrag "Jagdreliefs auf Grabdenkmälern der römischen Kaiserzeit."

Verhältnis zu

hat/war

hat sich (wissenschaftlich) ausgetauscht mit

Name

[Bersu, Gerhard \(1889-1964\)](#)

hat/war

hat sich (wissenschaftlich) ausgetauscht mit

Name

[Drexel, Friedrich \(1885-1930\)](#)

hat/war

hat sich (wissenschaftlich) ausgetauscht mit

Name

[Gropengießer, Hermann \(1879-1946\)](#)

hat/war

war Lehrer/in von

Name

[Mandera \(geb. Ziemssen\), Martina \(1921-\)](#)

bis

1945

Topographische Beziehung

[Berlin](#)

Bemerkungen (Verhältnis)

Ziemssen war eine der letzten Studentinnen die er im März 1945, kurz vor seinem Tod, promovierte.

hat/war

war Lehrer/in von

Name

[Reusch, Helga \(1916-1978\)](#)

bis

1945

Topographische Beziehung

[Berlin](#)

Bemerkungen (Verhältnis)

Reusch war eine der letzten Studentinnen die er im März 1945, kurz vor seinem Tod, promovierte.

hat/war

war Lehrer/in von

Name

[Rohde, Elisabeth \(1915-2013\)](#)

bis

1945

Topographische Beziehung

[Berlin](#)

Bemerkungen (Verhältnis)

Rohde war eine der letzten Studentinnen die er im März 1945, kurz vor seinem Tod, promovierte.

hat/war

war Lehrer/in von

Name

[Schob, Erika \(1921-2010\)](#)

bis

1945

Topographische Beziehung

[Berlin](#)

Bemerkungen (Verhältnis)

Schob war eine der letzten Studentinnen die er im März 1945, kurz vor seinem Tod, promovierte.

hat/war

hat zusammengearbeitet mit

Name

[Terdenge, Hermann \(1882-1959\)](#)

von

1929

Bemerkungen (Verhältnis)

Gründung der Gesellschaft der Freunde des Deutschen Archäologischen Instituts

Archivalien- und Nachlassverwahrung

Institution (Archivalienaufbewahrung)

[Deutsches Archäologisches Institut \(1945-\)](#)

Abteilung (Archivalienaufbewahrung)

Archiv der Zentrale

Archiv-Nummer

DE-611-BF-4665

Archivalien (Freitext)

Teilnachlass Gerhart Rodenwaldt, Laufzeit: 1909-1944.

Archivalien (Online-Ressource)

Link

<http://kalliope-verbund.info/DE-611-BF-4665>

Institution (Archivalienaufbewahrung)

[Staatsbibliothek zu Berlin](#)

Abteilung (Archivalienaufbewahrung)

Handschriftenabteilung

Archiv-Nummer

DE-611-BF-3881

Archivalien (Freitext)

Dep. 7 (Gerhart Rodenwaldt), Teilnachlass, Laufzeit: 1925-1945.

Archivalien (Online-Ressource)

Link

<http://kalliope-verbund.info/DE-611-BF-3881>

Institution (Archivalienaufbewahrung)

[Leibniz-Zentrum für Archäologie \(2023-\)](#)

Abteilung (Archivalienaufbewahrung)

Archiv

Archiv-Nummer

GB

Archivalien (Freitext)

Unterlagen und Korrespondenz aus seiner Zeit im Gesamtvorstand des RGZM

Institution (Archivalienaufbewahrung)

[Deutsches Archäologisches Institut. Römisch-Germanische Kommission](#)

Abteilung (Archivalienaufbewahrung)

Archiv

Archiv-Nummer

DE-DAI-RGK-A AR-1068

Archivalien (Freitext)

Korrespondenzakte, Laufzeit: 1932-1942

Archivalien (Online-Ressource)**Link**

<https://archives.dainst.org/index.php/de-dai-rgk-a-ar-1068>

Kommentar

iDAI.archives

Institution (Archivalienaufbewahrung)

[Deutsches Archäologisches Institut. Römisch-Germanische Kommission](#)

Abteilung (Archivalienaufbewahrung)

Archiv

Archiv-Nummer

DE-DAI-RGK-A AR-64

Archivalien (Freitext)

Korrespondenz mit Drexel, Friedrich: 60 Briefe, Abrechnungen, Quittungen, Zahlungsverkehr und 1 Zeitungsartikel 1926/1927

Archivalien (Online-Ressource)**Link**

<https://archives.dainst.org/index.php/de-dai-rgk-a-ar-64>

Kommentar

iDAI.archives

Institution (Archivalienaufbewahrung)

[Deutsches Archäologisches Institut. Römisch-Germanische Kommission](#)

Abteilung (Archivalienaufbewahrung)

Archiv

Archiv-Nummer

DE-DAI-RGK-A AR-58

Archivalien (Freitext)

Korrespondenz mit Drexel und Bersu, 4 Briefe 1927

Archivalien (Online-Ressource)

Link

<https://archives.dainst.org/index.php/de-dai-rgk-a-ar-58>

Kommentar

iDAI.archives

Institution (Archivalienaufbewahrung)

[Deutsches Archäologisches Institut. Römisch-Germanische Kommission](#)

Abteilung (Archivalienaufbewahrung)

Archiv

Archiv-Nummer

DE-DAI-RGK-A-WSVA

Institution (Archivalienaufbewahrung)

[Deutsches Archäologisches Institut. Römisch-Germanische Kommission](#)

Abteilung (Archivalienaufbewahrung)

Archiv

Archiv-Nummer

DE-DAI-RGK-A AR-80

Archivalien (Freitext)

Laufende kleine Korrespondenz Prof. Dr. Drexel L-Z, 1928; Korrespondenz mit Drexel, Friedrich, 3 Briefe und Bersu, Gerhard, 5 Briefe

Archivalien (Online-Ressource)

Link

<https://archives.dainst.org/index.php/de-dai-rgk-a-ar-80>

Kommentar

iDAI.archives

Eig. Publ. (in Auswahl, zenon)

Literaturverweis

[Rodenwaldt, G. \(1909\). Die Komposition der pompejanischen Wandgemälde. Weidmann.](#)

Literaturverweis

[Rodenwaldt, G. \(1912\). Die Fresken des Palastes. Eleutheroudakis und Barth.](#)

Literaturverweis

[Rodenwaldt, G. \(1923\). Das Relief bei den Griechen. Schoetz & Parrhysius.](#)

Kommentar

Mit Link zum Digitalisat

Literaturverweis

[Rodenwaldt, G. \(1929\). Archäologisches Institut des Deutschen Reiches 1829-1929. W. de Gruyter.](#)

Literaturverweis

[Rodenwaldt, G. \(1936\). Olympia. Deutscher kunst verlag.](#)

Sekundärliteratur (in Auswahl, zenon)

Literaturverweis

[Gnomon. \(1949\). In Gnomon.](#)

Kommentar

C. Weickert, Gerhart Rodenwaldt †, S. 82-87.

Literaturverweis

[Erkenntniszuwachs und Methodenvielfalt im Wissenschaftswerk von Gerhart Rodenwaldt \(1887 - 1945\). Kolloquium, Berlin 25.-26. April 1985. \(1986\). Wissenschaftliche Zeitschrift Der Humboldt-Universität Zu Berlin. Reihe Gesellschaftswissenschaften, 35.1986.](#)

Literaturverweis

[Gerhart Rodenwaldts Beitrag zur klassischen Archäologie. \(1986\). In Wissenschaftliche Zeitschrift der Humboldt-Universität zu Berlin. Gesellschaftswissenschaftliche Reihe. Humboldt-Universität.](#)

Literaturverweis

[Sünderhauf, E. S. \(2009\). "Am Schaltwerk der deutschen Archäologie" - Gerhart Rodenwaldts Wirken in der Zeit des Nationalsozialismus. In Jahrbuch des Deutschen Archäologischen Instituts, 123.2008\(2009\).](#)

Literaturverweis

[Sünderhauf, E. S. \(2012\). Gerhart Rodenwaldt \(1886-1945\). Lebensbilder.](#)

Weitere Informationen

Link

<https://www.deutsche-biographie.de/pnd116579293.html#ndbcontent>

Kommentar

Junker, Klaus, "Rodenwaldt, Gerhart" in: Neue Deutsche Biographie 21 (2003), S. 698-699 [Online-Version]

Link

https://de.wikipedia.org/wiki/Gerhart_Rodenwaldt

Kommentar

Wikipedia

Link

<http://kalliope-verbund.info/gnd/116579293>

Kommentar

Übersicht der Archivbestände von und über Gerhart Rodenwaldt in Kalliope

Link

<http://www.deutsche-digitale-bibliothek.de/person/gnd/116579293>

Kommentar

Werke von und über Gerhart Rodenwaldt in Deutsche Digitale Bibliothek