

Name (Person)

Wolff, Georg

GND-Nummer

<https://d-nb.info/gnd/117440647>

Lebensdaten (kurz)

1845-1929

(akademischer) Titel oder Grad

Prof.

Dr. phil.

Beruf

Archäologe

Lehrer

Geschlecht

männlich

Religionszugehörigkeit

Protestantismus

Eintragsstatus

publiziert

Geburtsdaten

Geburtsdatum

1845-08-19

Geburtsort

[Neuenhain](#)

Mutter

[Pluns, Friederike](#)

Vater

[Wolff, Heinrich Friedrich](#)

Sterbedaten

Sterbedatum

1929-11-06

Sterbeort

[Frankfurt am Main](#)

Hochzeit**Ehepartner**

[Bodensieck, Helene](#)

Porträtfoto

Abbildung

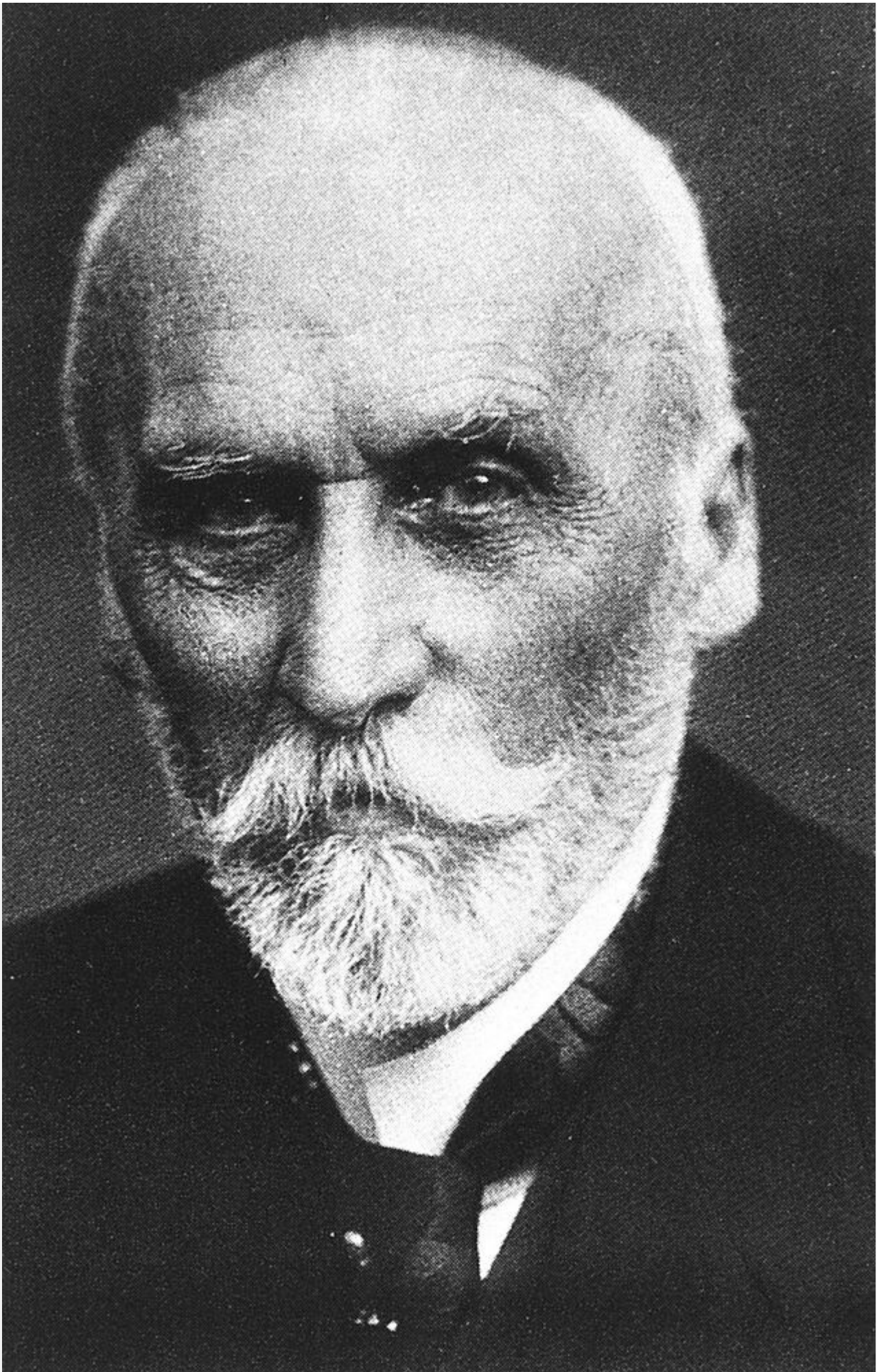

Schriftprobe

Abbildung

und mit weit über dem
Gangraum, welche die
beobachteten Wirkungen des
Quarzes und dessen Struktur
in vielfach dynamischer
Ordnung zeigen, die durch
welche die durch die
und die in anderen Fällen
die erhalten sind, sind nunmehr
und bekannt. Es ist nun
mehr haben wir nunmehr,
die nunmehr die nunmehr
und die nunmehr die nunmehr

ja die nunmehr
genügend
die nunmehr
die nunmehr
die nunmehr
die nunmehr
die nunmehr
die nunmehr
die nunmehr

Rechteinformation und weitere Details zur Aufnahme

<https://heidicon.ub.uni-heidelberg.de/detail/1706591>

Ausbildung

Art der Ausbildung

Gymnasium

bis

1865

Ort

[Fulda](#)

Art der Ausbildung

Universitätsstudium

Ort

[München](#)

[Marburg an der Lahn](#)

Hochschule/Schule/Institution

[Philipps-Universität Marburg](#)

[Ludwig-Maximilians-Universität München \(1826-\)](#)

Abschluss (Ausbildung)

Art des Abschlusses

Promotion

Abschlussangabe

Philosophie

Jahr des Abschlusses

1872

Abschluss-Ort

[Marburg an der Lahn](#)

Hochschule (Abschluss)

[Philipps-Universität Marburg](#)

Titel der Arbeit (in Abgabeform)

Kritische Beiträge zur Geschichte Karls des Großen

Arbeitsverhältnis

Art der Beschäftigung

Lehrer/in

Beschäftigungsangabe

Gymnasium, später als Gymnasialprofessor

von

1870 ca.

bis

1889

Ort der Anstellung

[Hanau](#)

Arbeitgeber (Institution)

[Hohe Landesschule Hanau](#)

Art der Beschäftigung

Lehrer/in

Beschäftigungsangabe

Gymnasium

von

1889

bis

1910

Ort der Anstellung

[Frankfurt am Main](#)

Arbeitgeber (Institution)

[Königliches Kaiser-Friedrichs-Gymnasium \(Frankfurt, Main\)](#)

Forschungstätigkeit**Art der Forschungstätigkeit**

Ausgraben

Forschungstätigkeitsangabe

War an Grabungen im Gräberfeld des Kastells Alteburg bei Rückingen beteiligt.

von

1879

Ort der Forschung

[Erlensee-Rückingen](#)

Forschungsgegenstand

Kastell

Forschungszeitstellung

Römerzeit

Art der Forschungstätigkeit

(Er-)forschen

Beschreiben

Dokumentieren

Vermessen

Forschungstätigkeitsangabe

Erforschte als Streckenkommissar die Reste der römischen Reichsgrenze, sowie der dazu gehörenden Kastelle und Straßen im Rhein-Main-Gebiet.

von

1892

Ort der Forschung

[Hanau](#)

[Frankfurt am Main](#)

[Wetterau](#)

Forschungseinrichtung (Institution)

[Deutschland. Reichs-Limeskommission](#)

Forschungsmethode

Geländebegehung

Forschungsgegenstand

Limes

Kastelle

Straßen

Forschungszeitstellung

Römerzeit

Art der Forschungstätigkeit

(Er-)forschen

Forschungstätigkeitsangabe

Erforschung der Besiedlungsgeschichte der südlichen Wetterau.

von
1905

Ort der Forschung
[Wetterau](#)

Forschungseinrichtung (Institution)
[Deutsches Archäologisches Institut. Römisch-Germanische Kommission](#)

Forschungsgegenstand
Siedlungen

Forschungszeitstellung
Eisenzeit
Römerzeit
Frühmittelalter

Art der Forschungstätigkeit
(Er-)forschen

Forschungstätigkeitsangabe
Forschung am Salisberg bei Kesselstadt.

von
1913

bis
1914

Ort der Forschung
[Hanau-Kesselstadt](#)

Forschungseinrichtung (Institution)
[Deutsches Archäologisches Institut. Römisch-Germanische Kommission](#)

Forschungsgegenstand
Limes
Obergermanisch-Raetischer Limes
Kastell

Forschungszeitstellung
Römerzeit

Art der Forschungstätigkeit
Ausgraben

Forschungstätigkeitsangabe

Ausgrabungen am Frauenberg (Marburg).

von
1916

Ort der Forschung
[Marburg an der Lahn](#)

Forschungseinrichtung (Institution)
[Deutsches Archäologisches Institut. Römisch-Germanische Kommission](#)

Art der Forschungstätigkeit
Ausgraben

Forschungstätigkeitsangabe
Wiederaufnahme und Leitung der Ausgrabung des Kastellbads auf dem Salisberg bei Hanau.

von
1919

Ort der Forschung
[Hanau-Kesselstadt](#)

Forschungseinrichtung (Institution)
[Deutsches Archäologisches Institut. Römisch-Germanische Kommission](#)

Forschungsgegenstand
Kastell
Badegebäude

Forschungszeitstellung
Römerzeit

Art der Forschungstätigkeit
Bearbeiten

Forschungstätigkeitsangabe
Bearbeitung der Sammlung der Denkmäler des Chattengebiets.

von
1923

Forschungseinrichtung (Institution)
[Deutsches Archäologisches Institut. Römisch-Germanische Kommission](#)

Forschungsgegenstand
Germanen

Mitgliedschaft

Art der Mitgliedschaft

einfaches Mitglied

Institution (Mitgliedschaft)

[Hanauer Bezirksvereins für hessische Geschichte und Landeskunde](#)

ab (Beginn Mitgliedschaft, Jahr)

1844

bis (Ende Mitgliedschaft)

1887

Art der Mitgliedschaft

Vorsitzende/r / Präsident/in

Institution (Mitgliedschaft)

[Hanauer Bezirksvereins für hessische Geschichte und Landeskunde](#)

ab (Beginn Mitgliedschaft, Jahr)

1887

bis (Ende Mitgliedschaft)

1889

Art der Mitgliedschaft

einfaches Mitglied

Institution (Mitgliedschaft)

[West- und Süddeutscher Verband für Altertumsforschung](#)

ab (Beginn Mitgliedschaft, Jahr)

1900

Art der Mitgliedschaft

einfaches Mitglied

Institution (Mitgliedschaft)

[Deutsches Archäologisches Institut. Römisch-Germanische Kommission](#)

ab (Beginn Mitgliedschaft, Jahr)

1902

bis (Ende Mitgliedschaft)

1905

Art der Mitgliedschaft

Stellvertretende/r Vorsitzende/r / Präsident/in

Institution (Mitgliedschaft)

[Deutsches Archäologisches Institut. Römisch-Germanische Kommission](#)

ab (Beginn Mitgliedschaft, Jahr)

1905

bis (Ende Mitgliedschaft)

1928

Art der Mitgliedschaft

einfaches Mitglied

Institution (Mitgliedschaft)

[Deutsche Limeskommission](#)

Art der Mitgliedschaft

Ehrenmitgliedschaft

Institution (Mitgliedschaft)

[Hanauer Bezirksvereins für hessische Geschichte und Landeskunde](#)

ab (Beginn Mitgliedschaft, Jahr)

1889

Art der Mitgliedschaft

korrespondierendes Mitglied

Institution (Mitgliedschaft)

[Historischer Verein für das Großherzogtum Hessen](#)

Gremienarbeit

Art der Gremienarbeit (auch: Amt)

Sekretär

Gremienarbeitsangabe

1. Sektion

von

1881

bis

1881

Gremium (Institution)

[Gesamtverein der deutschen Geschichts- und Altertumsvereine](#)

Art der Gremienarbeit (auch: Amt)

Mitglied

von

1904

bis

1928

Gremium (Institution)

[Deutsches Archäologisches Institut. Römisch-Germanische Kommission](#)

Ehrung, Auszeichnung

(Art der) Auszeichnung

Reisestipendium (halbes)

Jahr (Auszeichnung)

1901

von Institution (Auszeichnung)

[Deutsches Archäologisches Institut \(1945-\)](#)

(Art der) Auszeichnung

Ehrendoktorwürde

von Institution (Auszeichnung)

[Goethe-Universität Frankfurt am Main](#)

(Art der) Auszeichnung

Ehrendoktorwürde

von Institution (Auszeichnung)

[Technische Hochschule Darmstadt \(1877-1997\)](#)

Gründung

Art der Gründung

Süd- und Westdeutscher Verband für Altertumforschung

Gründungsjahr

1900

Kongressteilnahme

Name

[Versammlung des Gesamtvereins der Deutschen Geschichts- und Altertumsvereine \(1881 : Frankfurt am Main\)](#)

Art der Tätigkeit

Teilnahme mit Beitrag/Beiträgen

Kongressangabe

Bevollmächtigter des Hanauischen Bezirksvereins für Hessische Geschichte und Landeskunde
Beitrag: "Über ein in Friedberg gefundenes Fragment eines großen Mithrasbilds"

Name

[Versammlung des Gesamtvereins der Deutschen Geschichts- und Altertumsvereine \(1899 : Straßburg\)](#)

Art der Tätigkeit

Teilnahme mit Beitrag/Beiträgen

Kongressangabe

Bevollmächtigter der Vereine für Geschichte und Altertumskunde in Frankfurt a. M., Verein für Hessische Geschichte und Landeskunde und Hanauer Geschichtsverein

Name

[Versammlung des Gesamtvereins der Deutschen Geschichts- und Altertumsvereine \(1900 : Dresden\)](#)

Art der Tätigkeit

Teilnahme mit Beitrag/Beiträgen

Name

[Deutsche Gesellschaft für Anthropologie, Ethnologie und Urgeschichte. Tagung \(1911 : Heilbronn / Stuttgart\)](#)

Art der Tätigkeit

Teilnahme

Kongressangabe

Teilnahme als stellvertretender Vorsitzender

Name

[Verbandstage des Nordwestdeutschen und Südwestdeutschen Verbandes für Altertumforschung \(1913 : Göttingen\)](#)

Art der Tätigkeit

Teilnahme

Archivalien- und Nachlassverwahrung

Institution (Archivalienaufbewahrung)

[Deutsches Archäologisches Institut. Römisch-Germanische Kommission](#)

Abteilung (Archivalienaufbewahrung)

Archiv

Archiv-Nummer

DE-DAI-RGK-A AR-1316

Archivalien (Freitext)

Korrespondenzakte, Laufzeit: 1917-1930

Archivalien (Online-Ressource)

Link

<https://archives.dainst.org/index.php/de-dai-rgk-a-ar-1316>

Kommentar

iDAI.archives

Institution (Archivalienaufbewahrung)

[Leibniz-Zentrum für Archäologie \(2023-\)](#)

Abteilung (Archivalienaufbewahrung)

Archiv

Archiv-Nummer

LLA 013/021

Archivalien (Freitext)

1 Brief (1893)

Institution (Archivalienaufbewahrung)

[Deutsches Archäologisches Institut. Römisch-Germanische Kommission](#)

Abteilung (Archivalienaufbewahrung)

Archiv

Archiv-Nummer

DE-DAI-RGK-A AR-038

Archivalien (Freitext)

Korrespondenz; Laufzeit der Akte: 1926-1927

Archivalien (Online-Ressource)

Link

<https://archives.dainst.org/index.php/de-dai-rgk-a-ar-38>

Kommentar

iDAI.archives

Eig. Publ. (in Auswahl, zenon)**Literaturverweis**

[Wolff, G. \(1913\). Die südliche Wetterau in vor- und frühgeschichtlicher Zeit mit einer archäologischen Fundkarte. Ravenstein.](#)

Literaturverweis

[Der obergermanisch-raetische Limes des Roemerreiches. \(1914\). Otto Petters.](#)

Kommentar

Das Kastell Okarben. Abt. B, Bd. 2.3 (Heidelberg 1902)

Das Kastell Rueckingen. Abt. B, Bd. 2.2 (Heidelberg 1913)

Literaturverweis

[Wolff, G. \(1909\). Über Mithrasdienst und Mithreen. Gebrüder Knauer.](#)

Literaturverweis

[Wolff, G. \(1908\). Die Römerstadt Nida bei Heddernheim und ihre Vorgeschichte. Carl Jügel.](#)

Literaturverweis

[Wolff, G. \(1920\). Die Bodenformation der Wetterau in ihrer Wirkung auf die Besiedlung in vorgeschichtlicher Zeit.](#)

Sekundärliteratur (in Auswahl, zenon)**Literaturverweis**

[Georg Wolff. \(1930\). Germania, 14 \(1930\).](#)

Literaturverweis

[R. Welcker, Georg Wolff. Ein Nachruf. Hanauisches Magazin 9, 1930.](#)

Seitenzahl(en)

2-13

Weitere Informationen**Link**

[https://de.wikipedia.org/wiki/Georg_Wolff_\(Arch%C3%A4ologe\)](https://de.wikipedia.org/wiki/Georg_Wolff_(Arch%C3%A4ologe))

Kommentar

Wikipedia

Link

<https://frankfurter-personenlexikon.de/node/1779>

Kommentar

Weyel, Birgit: Wolff, Georg. Artikel aus der Frankfurter Biographie (1994/96) in: Frankfurter Personenlexikon (Onlineausgabe)

Link

<https://www.lagis-hessen.de/pnd/117440647>

Kommentar

Hessische Biografie

Link

<http://kalliope-verbund.info/gnd/117440647>

Kommentar

Übersicht der Archivbestände von und über Georg Wolff in Kalliope

Link

<http://www.deutsche-digitale-bibliothek.de/person/gnd/117440647>

Kommentar

Werke von und über Georg Wolff in Deutsche Digitale Bibliothek