

Name (Person)

Wilamowitz-Moellendorff, Ulrich von

GND-Nummer

<https://d-nb.info/gnd/11877171X>

Lebensdaten (kurz)

1848-1931

(akademischer) Titel oder Grad

Prof.

Dr. jur.

Dr. phil.

Beruf

Klassischer Philologe

Gesellschaftsstand

Adel

Geschlecht

männlich

Eintragsstatus

publiziert

Staatsangehörigkeit

Staatsangehörigkeit

Deutsch

Geburtsdaten

Geburtsdatum

1848-12-22

Geburtsort

[Markowice \(Powiat Mogile?ski\)](#)

Mutter

[Wilamowitz-Moellendorff, Ulrike von](#)

Vater

[Wilamowitz-Moellendorff, Arnold von](#)

Sterbedaten**Sterbedatum**

1931-09-25

Sterbeort

[Berlin](#)

Hochzeit**Ehepartner**

[Wilamowitz-Moellendorff, Marie \(geb. Mommsen\) \(1855-1936\)](#)

Datum

1878-09-20

Porträtfoto

Abbildung

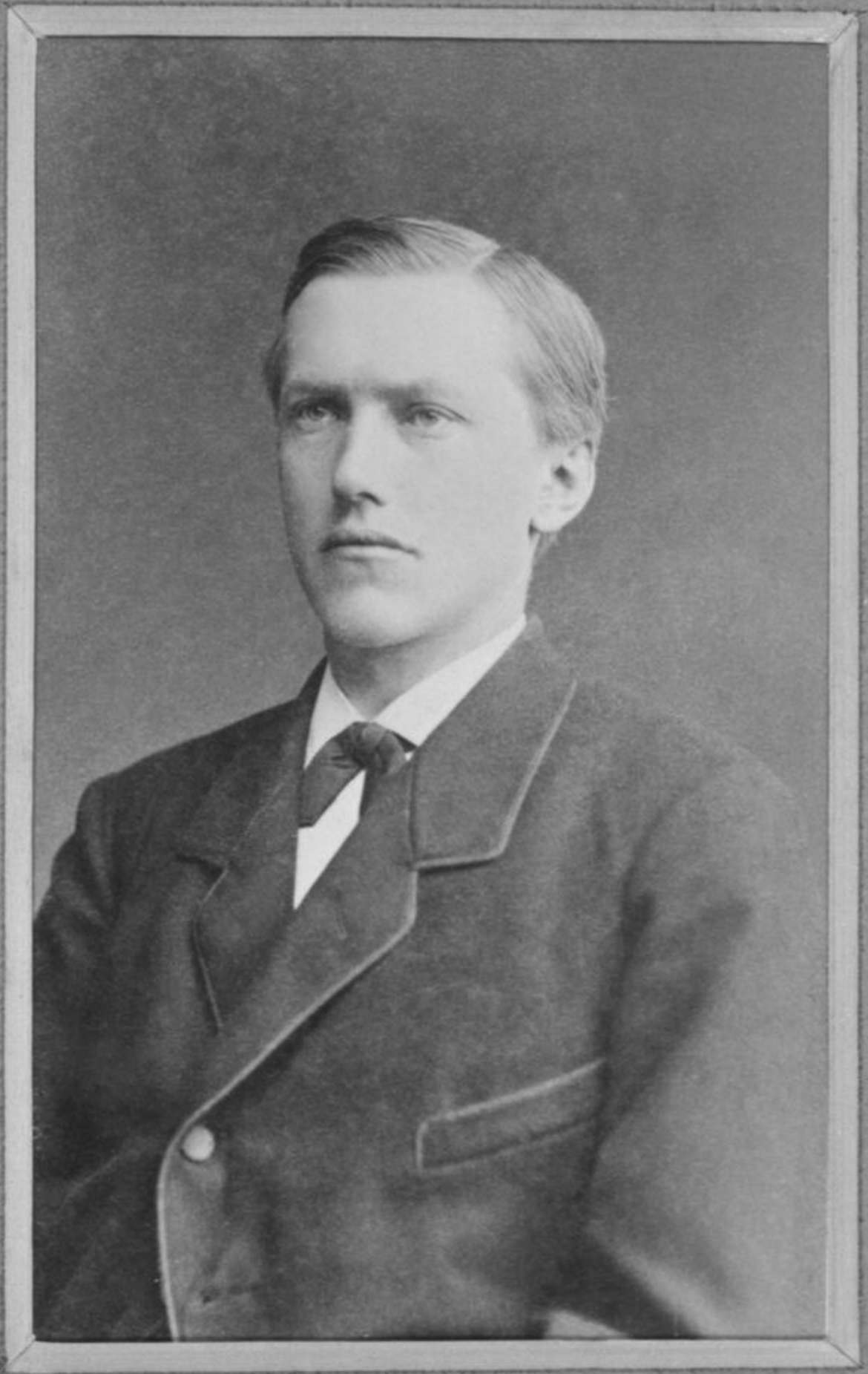

CII

Rechteinformation und weitere Details zur Aufnahme

<https://heidicon.ub.uni-heidelberg.de/detail/1615377>

Ausbildung

Art der Ausbildung

Gymnasium

von

1862

bis

1867

Ort

[Naumburg-Schulpforte](#)

Hochschule/Schule/Institution

[Landesschule Pforta](#)

Art der Ausbildung

Universitätsstudium

von

1867

bis

1869

Ort

[Bonn](#)

Hochschule/Schule/Institution

[Rheinische Friedrich-Wilhelms-Universität Bonn](#)

Studienfächer

Klassische Philologie

Art der Ausbildung

Universitätsstudium

von

1869

bis

1870

Ort
[Berlin](#)

Hochschule/Schule/Institution
[Friedrich-Wilhelms-Universität Berlin \(1828-1946\)](#)

Studienfächer
Klassische Philologie

Abschluss (Ausbildung)

Art des Abschlusses
Promotion

Jahr des Abschlusses
1870

Abschluss-Ort
[Berlin](#)

Hochschule (Abschluss)
[Friedrich-Wilhelms-Universität Berlin \(1828-1946\)](#)

Titel der Arbeit (in Abgabeform)
Observationes criticae in comoediam Graecam selectae

Art des Abschlusses
Habilitation

Jahr des Abschlusses
1875-07-30

Abschluss-Ort
[Berlin](#)

Hochschule (Abschluss)
[Friedrich-Wilhelms-Universität Berlin \(1828-1946\)](#)

Titel der Arbeit (in Abgabeform)
Analecta Euripidea

Militärdienst

von
1870

bis
1871

Beschreibung

Dienst als Einjährig-Freiwilliger im preußischen Militär

Arbeitsverhältnis

Art der Beschäftigung

Professor/in

Beschäftigungsangabe

außerordentlicher Professor

von
1876

bis
1883

Ort der Anstellung

[Greifswald](#)

Arbeitgeber (Institution)

[Ernst-Moritz-Arndt-Universität Greifswald \(1933-2018\)](#)

Art der Beschäftigung

Professor/in

von
1883

bis
1896

Ort der Anstellung

[Göttingen](#)

Arbeitgeber (Institution)

[Georg-August-Universität Göttingen](#)

Art der Beschäftigung

Professor/in

von
1896

bis
1921

Ort der Anstellung
[Berlin](#)

Arbeitgeber (Institution)
[Friedrich-Wilhelms-Universität Berlin \(1828-1946\)](#)

Mitgliedschaft

Art der Mitgliedschaft
korrespondierendes Mitglied

Institution (Mitgliedschaft)
[Institut für Archäologische Correspondenz \(1871-1873\)](#)
[Kaiserlich-Deutsches Archäologisches Institut \(1874-1918\)](#)

ab (Beginn Mitgliedschaft, Jahr)
1873

bis (Ende Mitgliedschaft)
1891

Art der Mitgliedschaft
ordentliches Mitglied

Institution (Mitgliedschaft)
[Kaiserlich-Deutsches Archäologisches Institut \(1874-1918\)](#)

ab (Beginn Mitgliedschaft, Jahr)
1891

bis (Ende Mitgliedschaft)
1902

Art der Mitgliedschaft
Vorstandsmitglied

Institution (Mitgliedschaft)
[Kaiserlich-Deutsches Archäologisches Institut \(1874-1918\)](#)

ab (Beginn Mitgliedschaft, Jahr)
1902

Art der Mitgliedschaft

korrespondierendes Mitglied

Institution (Mitgliedschaft)

[Königliche Akademie der Wissenschaften \(Berlin\) \(1744-1918\)](#)

ab (Beginn Mitgliedschaft, Jahr)

1891

bis (Ende Mitgliedschaft)

1899

Art der Mitgliedschaft

ordentliches Mitglied

Institution (Mitgliedschaft)

[Königliche Akademie der Wissenschaften \(Berlin\) \(1744-1918\)](#)

ab (Beginn Mitgliedschaft, Jahr)

1899

bis (Ende Mitgliedschaft)

1902

Art der Mitgliedschaft

Vorsitzende/r / Präsident/in

Institution (Mitgliedschaft)

[Königliche Akademie der Wissenschaften \(Berlin\) \(1744-1918\)](#)

ab (Beginn Mitgliedschaft, Jahr)

1902

Art der Mitgliedschaft

ordentliches Mitglied

Institution (Mitgliedschaft)

[Gesellschaft der Wissenschaften zu Göttingen \(1893-1941\)](#)

ab (Beginn Mitgliedschaft, Jahr)

1892

bis (Ende Mitgliedschaft)

1918

Art der Mitgliedschaft

Ehrenmitgliedschaft

Institution (Mitgliedschaft)

[Gesellschaft der Wissenschaften zu Göttingen \(1893-1941\)](#)

ab (Beginn Mitgliedschaft, Jahr)

1918

bis (Ende Mitgliedschaft)

1931

Art der Mitgliedschaft

korrespondierendes Mitglied

Institution (Mitgliedschaft)

[Bayerische Akademie der Wissenschaften](#)

ab (Beginn Mitgliedschaft, Jahr)

1904

Art der Mitgliedschaft

einfaches Mitglied

Institution (Mitgliedschaft)

[Académie des inscriptions et belles-lettres \(Paris\)](#)

ab (Beginn Mitgliedschaft, Jahr)

1905

bis (Ende Mitgliedschaft)

1915

Art der Mitgliedschaft

korrespondierendes Mitglied

Institution (Mitgliedschaft)

[Imperatorskaja akademija nauk \(Akademie der Wissenschaften zu Sankt Petersburg\) \(1724-1917\)](#)

[Russische Akademie der Wissenschaften \(Rossijskaja akademija nauk\) \(1917-1925, 1991-\)](#)

ab (Beginn Mitgliedschaft, Jahr)

1907

bis (Ende Mitgliedschaft)

1929

Art der Mitgliedschaft

Ehrenmitgliedschaft

Institution (Mitgliedschaft)

[Russische Akademie der Wissenschaften \(Rossijskaja akademija nauk\) \(1917-1925, 1991-\)](#)

ab (Beginn Mitgliedschaft, Jahr)

1929

Art der Mitgliedschaft

korrespondierendes Mitglied

Institution (Mitgliedschaft)

[British Academy \(London\)](#)

ab (Beginn Mitgliedschaft, Jahr)

1907

Art der Mitgliedschaft

korrespondierendes Mitglied

Institution (Mitgliedschaft)

[Videnskapsselskapet \(Kristiania\)](#)

[Det Norske Videnskaps-Akademi](#)

ab (Beginn Mitgliedschaft, Jahr)

1909

Art der Mitgliedschaft

korrespondierendes Mitglied

Institution (Mitgliedschaft)

[Akademie der Wissenschaften zu Wien](#)

ab (Beginn Mitgliedschaft, Jahr)

1909

Art der Mitgliedschaft

Ehrenmitgliedschaft

Institution (Mitgliedschaft)

[Akademie der Wissenschaften zu Wien](#)

ab (Beginn Mitgliedschaft, Jahr)

1922

Art der Mitgliedschaft

ordentliches Mitglied

Institution (Mitgliedschaft)

[Göteborgs Kungliga Vetenskaps- och Vitterhets- Samhället](#)

ab (Beginn Mitgliedschaft, Jahr)

1911

Art der Mitgliedschaft

einfaches Mitglied

Institution (Mitgliedschaft)

[Kungliga Svenska Vetenskapsakademien \(Königliche-Schwedische Akademie der Wissenschaften\)](#)

ab (Beginn Mitgliedschaft, Jahr)

1912

Art der Mitgliedschaft

einfaches Mitglied

Institution (Mitgliedschaft)

[Kungliga Vetenskaps-Societeten \(Uppsala\)](#)

ab (Beginn Mitgliedschaft, Jahr)

1914

Art der Mitgliedschaft

ordentliches Mitglied

Institution (Mitgliedschaft)

[Akademie Gemeinnütziger Wissenschaften zu Erfurt \(1918-\)](#)

ab (Beginn Mitgliedschaft, Jahr)

1924

Ehrung, Auszeichnung**(Art der) Auszeichnung**

Ritterkreuz des Königlichen Hausordens von Hohenzollern

Jahr (Auszeichnung)

1886

(Art der) Auszeichnung

Roter Adler-Orden III. Klasse

Jahr (Auszeichnung)

1893

(Art der) Auszeichnung

Roter Adler-Orden II. Klasse

Jahr (Auszeichnung)

1904

(Art der) Auszeichnung

Bayerischer Maximilianorden für Wissenschaft und Kunst

Jahr (Auszeichnung)

1905

(Art der) Auszeichnung

Pour le mérite für Wissenschaft und Künste

Jahr (Auszeichnung)

1908

(Art der) Auszeichnung

Ehrendoktorwürde

Jahr (Auszeichnung)

1910

von Institution (Auszeichnung)

[Friedrich-Wilhelms-Universität Berlin \(1828-1946\)](#)

(Art der) Auszeichnung

Ehrendoktorwürde

Jahr (Auszeichnung)

1911

von Institution (Auszeichnung)

[Universitetet i Oslo \(Universität Oslo, 1939-\)](#)

(Art der) Auszeichnung

Ehrendoktorwürde

Jahr (Auszeichnung)

1927

(Art der) Auszeichnung

Adlerschild des Deutschen Reiches

Jahr (Auszeichnung)

1928

(Art der) Auszeichnung

Ehrendoktorwürde

Jahr (Auszeichnung)

1928

von Institution (Auszeichnung)

[Ernst-Moritz-Arndt-Universität Greifswald \(1933-2018\)](#)

Kongressteilnahme**Name**

[Internationaler Kongress für Archäologie \(1 : 1905 : Athen\)](#)

Art der Tätigkeit

Organisation

Kongressangabe

Einer der Präsidenten der Sektion für Epigraphik und Numismatik

Name

[International Congress of Historical Science \(4 : 1913 : London\)](#)

Art der Tätigkeit

Teilnahme

Verhältnis zu**hat/war**

war familiär verbunden mit

Name

[Hiller von Gaertringen, Friedrich \(1864-1947\)](#)

[Mommsen, Theodor \(1817-1903\)](#)

hat/war

war befreundet mit

Name

[Kaibel, Georg \(1849-1901\)](#)

hat/war

hat zusammengearbeitet mit

Name

[Mommsen, Theodor \(1817-1903\)](#)

hat/war

war Studienkollege/in von

Name

[Nietzsche, Friedrich \(1844-1900\)](#)

von

1862

bis

1864

Topographische Beziehung

[Naumburg-Schulpforte](#)

hat/war

hat gehört bei

Name

[Usener, Hermann \(1834-1905\)](#)

von

1867

bis

1869

hat/war

hat sich (wissenschaftlich) ausgetauscht mit

Name

[Drexel, Friedrich \(1885-1930\)](#)

Archivalien- und Nachlassverwahrung

Institution (Archivalienaufbewahrung)

[Niedersächsische Staats- und Universitätsbibliothek Göttingen \(1963-\)](#)

Archiv-Nummer

Cod. Ms. Wilamowitz

Archivalien (Freitext)

Nachlass Ulrich Wilamowitz-Moellendorff

Archivalien (Online-Ressource)

Link

<http://kalliope-verbund.info/DE-611-BF-61655>

Kommentar

Archivalien in Kalliope.

Institution (Archivalienaufbewahrung)

[Staats- und Universitätsbibliothek Hamburg Carl von Ossietzky](#)

Archiv-Nummer

NUWM

Archivalien (Freitext)

Nachlass Ulrich Wilamowitz-Moellendorff

Archivalien (Online-Ressource)**Link**

<http://kalliope-verbund.info/DE-611-BF-89141>

Kommentar

Archivalien in Kalliope.

Institution (Archivalienaufbewahrung)

[Deutsches Literaturarchiv Marbach](#)

Abteilung (Archivalienaufbewahrung)

Archiv

Archiv-Nummer

B:Wilamowitz-Moellendorff, Ulrich von

Archivalien (Freitext)

Bestand unter Ulrich Wilamowitz-Moellendorff, Einzelautographen

Archivalien (Online-Ressource)**Link**

<https://www.dla-marbach.de/find/opac/id/BF00030014/>

Kommentar

Archivalien im DLA Marbach.

Institution (Archivalienaufbewahrung)

[Leibniz-Zentrum für Archäologie \(2023-\)](#)

Abteilung (Archivalienaufbewahrung)

Archiv

Archiv-Nummer

KS 007

Archivalien (Freitext)

Gutachten zu Numantia (1922)

Institution (Archivalienaufbewahrung)

[Deutsches Archäologisches Institut. Römisch-Germanische Kommission](#)

Abteilung (Archivalienaufbewahrung)

Archiv

Archiv-Nummer

DE-DAI-RGK-A AR-80

Archivalien (Freitext)

Laufende kleine Korrespondenz Prof. Dr. Drexel L-Z, 1928; Korrespondenz mit Drexel, Friedrich, 3 Briefe

Archivalien (Online-Ressource)**Link**

<https://archives.dainst.org/index.php/de-dai-rgk-a-ar-80>

Kommentar

iDAI.archives

Eig. Publ. (in Auswahl, zenon)**Literaturverweis**

[Wilamowitz-Moellendorff, U. von. \(1885\). Udalrici de Wilamowitz-Moellendorff Curae Thucydideae. Officina Academica Dieterichiana.](#)

Literaturverweis

[Wilamowitz-Moellendorff, U. von. \(1893\). Udalrici de Wilamowitz-Moellendorff de tragicorum graecorum fragmentis Commentatio. Officina Academica Dieterichiana.](#)

Literaturverweis

[Wilamowitz-Moellendorff, U. von. \(1906\). Panionion. G. Reimer.](#)

Literaturverweis

[Aeschylus, c. 525/4- 458/6. \(1914\). Tragoediae. Apud Weidmannos.](#)

Literaturverweis

[Wilamowitz-Moellendorff, U. von. \(1919\). Platon. Weidmann.](#)

Sekundärliteratur (in Auswahl, zenon)

Literaturverweis

[Jaeger, W. \(1932\). Gedächtnisrede auf Ulrich von Wilamowitz-Moellendorf.](#)

Literaturverweis

[Calder, W. M. 1932-. \(1985\). The preserved letters of Ulrich von Wilamowitz-Moellendorf to Eduard Schwartz. Verlag der Bayerischen Akademie der Wissenschaften.](#)

Literaturverweis

[Dräger, P. \(1999\). An der Geburtsstätte und am Grabe Ulrich von Wilamowitz-Moellendorffs. Eine Dokumentation zu seinem 150. Geburtstag. In Gymnasium, 106,2 \(1999\).](#)

Literaturverweis

[Unte, W. \(2003\). Heroen und Epigonen. Scripta Mercaturae Verlag.](#)

Literaturverweis

[Ceserani, G. \(2008\). Wilamowitz and stratigraphy in 1873. In Archives, ancestors, practices : Archaeology in the light of its history. Berghan Books.](#)

Weitere Informationen

Link

https://de.wikipedia.org/wiki/Ulrich_von_Wilamowitz-Moellendorff

Kommentar

Wikipedia

Link

<http://kalliope-verbund.info/gnd/11877171X>

Kommentar

Übersicht der Archivbestände von und über Ulrich von Wilamowitz-Moellendorff in Kalliope

Link

<https://www.archivportal-d.de/person/gnd/11877171X>

Kommentar

Übersicht der Archivbestände von und über Ulrich von Wilamowitz-Moellendorff in Archivportal-D

Link

<http://www.deutsche-digitale-bibliothek.de/person/gnd/11877171X>

Kommentar

Werke von und über Ulrich von Wilamowitz-Moellendorff in Deutsche Digitale Bibliothek