

**Name (Person)**

Bott, Hans

**GND-Nummer**<https://d-nb.info/gnd/1235261344>**Lebensdaten (kurz)**

1903-1998

**(akademischer) Titel oder Grad**

Dr.

**Beruf**Archäologe  
Prähistoriker**Geschlecht**

männlich

**Eintragsstatus**

publiziert

**Staatsangehörigkeit****Staatsangehörigkeit**

Deutsch

**Geburtsdaten****Geburtsdatum**

1903-11-21

**Geburtsort**[Lausanne](#)**Sterbedaten****Sterbedatum**

1998-08-06

**Sterbeort**

[Saarbrücken](#)

**Hochzeit**

**Ehepartner**

[Bott, Elisabeth](#)

**Porträtfoto**

**Abbildung**

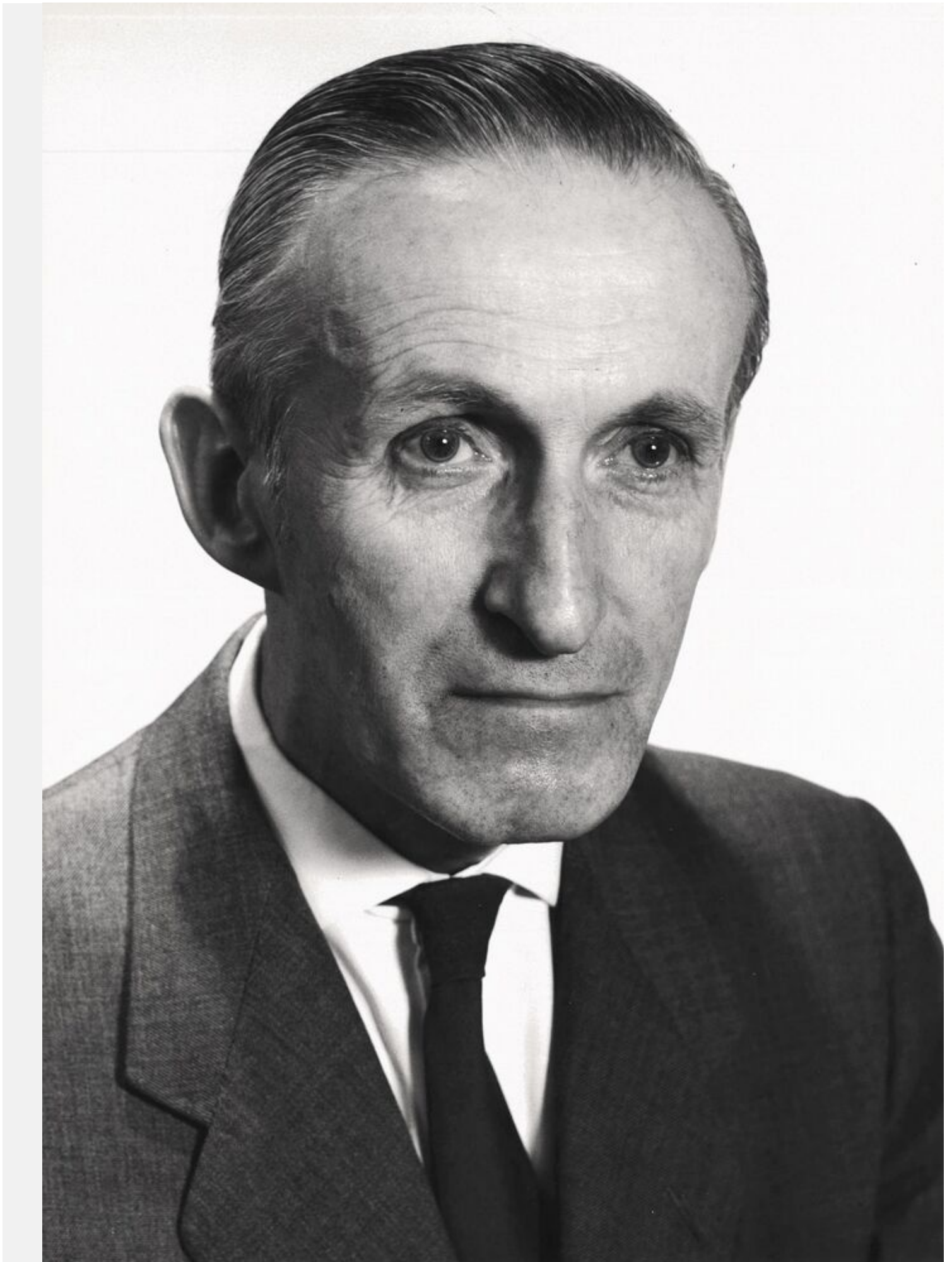

**Rechteinformation und weitere Details zur Aufnahme**

<https://heidicon.ub.uni-heidelberg.de/detail/1705816>

**Schriftprobe**

**Abbildung**

Münster, am 4. Okt. 1934

5. 10. 34

5702

---

Habt nunmehr gute Prozedur!

Sehr

lieber Silberwasserzweig für die "Kontingente" "Garnu-  
man" einige Freistützungen und Freistützungen  
vorgaben, folgen v. 13 ff. noch einmal nach, die ich  
bitte an der betr. Stelle anzubringen.

Die

Meinere Arbeitung habe ich für heute nun doch zu-  
rückgestellt, die ich diesen Monat noch mit der  
Aufnahme der Gipsigen Arbeit beginnen möchte  
und der Tipparbeit nach mir gerne zu sein  
bleibt. Dagegen mache ich noch einmal die Freistütz-  
ung nach Oberberg auf, wo sich vielleicht Gelegen-  
heit geben wird den einen oder anderen meine  
Arbeit betreffenden Gedächtnisbrief zu besorgen.

Mit sehr warmen Grüßen

W. J. J.

7/10

Gaut Gott

## Rechteinformation und weitere Details zur Aufnahme

<https://heidicon.ub.uni-heidelberg.de/detail/1641318>

### Ausbildung

#### Art der Ausbildung

Universitätsstudium

#### Ort

[Marburg an der Lahn](#)

[München](#)

#### Hochschule/Schule/Institution

[Philipps-Universität Marburg](#)

[Ludwig-Maximilians-Universität München \(1826-\)](#)

### Abschluss (Ausbildung)

#### Art des Abschlusses

Staatsexamen

#### Abschlussangabe

Staatsprüfung für höheres Lehramt in Bayern

#### Art des Abschlusses

Promotion

#### Abschluss-Ort

[München](#)

#### Hochschule (Abschluss)

[Ludwig-Maximilians-Universität München \(1826-\)](#)

#### Betreuer/in

[Zeiss, Hans \(1895-1944\)](#)

### Arbeitsverhältnis

#### Art der Beschäftigung

Assistent/in

#### Beschäftigungsangabe

Universitätsassistent

#### Ort der Anstellung

[Tübingen](#)

**Arbeitgeber (Institution)**

[Eberhard Karls Universität Tübingen](#)

**Art der Beschäftigung**

Abteilungsleiter/in

**Beschäftigungsangabe**

Leiter und Sachbearbeiter der vor- und frühgeschichtlichen Sammlung

**von**

1949

**bis**

1954

**Ort der Anstellung**

[Augsburg](#)

**Arbeitgeber (Institution)**

[Maximilianmuseum](#)

**Art der Beschäftigung**

Wissenschaftliche/r Mitarbeiter/in

**Beschäftigungsangabe**

Zunächst wissenschaftlicher Assistent, dann Referent der frühgeschichtlichen Abteilung.

**von**

1954

**bis**

1968-11-30

**Ort der Anstellung**

[Mainz](#)

**Arbeitgeber (Institution)**

[Römisch-Germanisches Zentralmuseum \(1852-1939, 1943-2022\)](#)

**Mitgliedschaft****Art der Mitgliedschaft**

korrespondierendes Mitglied

**Institution (Mitgliedschaft)**

[Deutsches Archäologisches Institut \(1945-\)](#)

**ab (Beginn Mitgliedschaft, Jahr)**

1955

**bis (Ende Mitgliedschaft)**

1998

## Verhältnis zu

**hat/war**

hat sich (wissenschaftlich) ausgetauscht mit

**Name**

[Behrens, Gustav \(1884-1955\)](#)

**von**

1950

**bis**

1950

**hat/war**

war Studienkollege/in von

**Name**

[Eckes, Richard \(1909-1943\)](#)

[Garscha, Friedrich \(1909-1974\)](#)

[Haevernick, Thea Elisabeth \(1899-1982\)](#)

[Holste, Friedrich \(1908-1942\)](#)

[Jorns, Werner \(1909-1990\)](#)

[Lucke, Wolfgang \(1913-1942\)](#)

[Stroh, Armin \(1912-2002\)](#)

**von**

1934 ca.

**Topographische Beziehung**

[Marburg an der Lahn](#)

**hat/war**

hat sich (wissenschaftlich) ausgetauscht mit

**Name**

[Gose, Erich \(1899-1971\)](#)

**von**

1961



**bis**

1961

**hat/war**

hat sich (wissenschaftlich) ausgetauscht mit

**Name**

[Hauck, Karl \(1916-2007\)](#)

**von**

1960

**bis**

1961

**hat/war**

hat sich (wissenschaftlich) ausgetauscht mit

**Name**

[Hundt, Hans-Jürgen \(1909-1990\)](#)

**von**

1957

**bis**

1957

**hat/war**

hat sich (wissenschaftlich) ausgetauscht mit

**Name**

[Hussong, Ludwig \(1895-1962\)](#)

**von**

1961

**bis**

1961

**hat/war**

hat sich (wissenschaftlich) ausgetauscht mit

**Name**

[Junghans, Siegfried \(1915-1999\)](#)

**von**

1960

**bis**

1961

**hat/war**

hat sich (wissenschaftlich) ausgetauscht mit

**Name**

[Klumbach, Hans \(1904-1992\)](#)

**von**

1950

**bis**

1951

**hat/war**

hat gehört bei

**Name**

[Merhart, Gero von \(1886-1959\)](#)

**von**

1934 ca.

**Topographische Beziehung**

[Marburg an der Lahn](#)

**hat/war**

hat sich (wissenschaftlich) ausgetauscht mit

**Name**

[Paulsen, Peter \(1902-1985\)](#)

**von**

1961

**bis**

1961

**hat/war**

hat zusammengearbeitet mit

**Name**

[Fülep, Ferenc \(1919-1986\)](#)

[Radnóti-Alföldi, Maria \(1926-2022\)](#)

[Petkovi?, Vladimir \(1874-1956\)](#)

**von**

1956

**Topographische Beziehung**

[Ungarn](#)

**hat/war**

hat sich (wissenschaftlich) ausgetauscht mit

**Name**

[Roeren, Robert \(1920-1963\)](#)

**von**

1960

**bis**

1960

**hat/war**

hat sich (wissenschaftlich) ausgetauscht mit

**Name**

[Roller, Otto \(1927-2017\)](#)

**von**

1960

**bis**

1960

**hat/war**

hat sich (wissenschaftlich) ausgetauscht mit

**Name**

[Salietti, Giuseppe \(1905-1988\)](#)

**von**

1965

**bis**

1965

**Topographische Beziehung**

[Ravenna](#)

**Bemerkungen (Verhältnis)**

Kopien der Mosaik von Ravenna

**hat/war**

hat sich (wissenschaftlich) ausgetauscht mit

**Name**

[Stroheker, Karl Friedrich \(1914-1988\)](#)

**von**

1960

**bis**

1960

**hat/war**

hat zusammengearbeitet mit

**Name**

[Volbach, Wolfgang Fritz \(1892-1988\)](#)

**Topographische Beziehung**

[Mainz](#)

**Archivalien- und Nachlassverwahrung****Institution (Archivalienaufbewahrung)**

[Deutsches Archäologisches Institut. Römisch-Germanische Kommission](#)

**Abteilung (Archivalienaufbewahrung)**

Archiv

**Archiv-Nummer**

DE-DAI-RGK-A-AR-398

**Archivalien (Freitext)**

Korrespondenzakte, Laufzeit: 1933-1956

**Archivalien (Online-Ressource)****Link**

<https://archives.dainst.org/index.php/de-dai-rgk-a-ar-398>

**Kommentar**

iDAI.archives

**Institution (Archivalienaufbewahrung)**  
[Leibniz-Zentrum für Archäologie \(2023-\)](#)

**Abteilung (Archivalienaufbewahrung)**  
Archiv

**Archiv-Nummer**  
PR 014/021; FV; RGZM 026-027

**Archivalien (Freitext)**  
Gutachten zu Bott von P. Reinecke (1946); Korrespondenz mit F. Volbach; Manuskript  
"Entwicklungsstufen der germanischen Bügelfibel"

**Institution (Archivalienaufbewahrung)**  
[Leibniz-Zentrum für Archäologie \(2023-\)](#)

**Abteilung (Archivalienaufbewahrung)**  
Archiv

**Archiv-Nummer**  
RGZM 103/013

**Archivalien (Freitext)**  
Traueranzeige Hans Bott

**Institution (Archivalienaufbewahrung)**  
[Leibniz-Zentrum für Archäologie \(2023-\)](#)

**Abteilung (Archivalienaufbewahrung)**  
Archiv

**Archiv-Nummer**  
HJH 044

**Archivalien (Freitext)**  
Korrespondenz mit H.-J. Hundt, 1957

**Institution (Archivalienaufbewahrung)**  
[Leibniz-Zentrum für Archäologie \(2023-\)](#)

**Abteilung (Archivalienaufbewahrung)**  
Archiv

**Archiv-Nummer**  
KOR 111/001

**Archivalien (Freitext)**

Korrespondenz mit der Gruppo Mosaicisti und anderen zum Ankauf der Kopien der Mosaik von Ravenna, Laufzeit: 1965-1966

**Institution (Archivalienaufbewahrung)**  
[Leibniz-Zentrum für Archäologie \(2023-\)](#)

**Abteilung (Archivalienaufbewahrung)**  
Archiv

**Archiv-Nummer**  
KOR 194

**Archivalien (Freitext)**  
Korrespondenz, Laufzeit: 1960-1961

**Institution (Archivalienaufbewahrung)**  
[Leibniz-Zentrum für Archäologie \(2023-\)](#)

**Abteilung (Archivalienaufbewahrung)**  
Archiv

**Archiv-Nummer**  
KOR 195

**Archivalien (Freitext)**  
Korrespondenz, Laufzeit: 1960-1961

**Institution (Archivalienaufbewahrung)**  
[Leibniz-Zentrum für Archäologie \(2023-\)](#)

**Abteilung (Archivalienaufbewahrung)**  
Archiv

**Archiv-Nummer**  
KOR 196

**Archivalien (Freitext)**  
Korrespondenz, Laufzeit: 1960-1961

**Institution (Archivalienaufbewahrung)**  
[Leibniz-Zentrum für Archäologie \(2023-\)](#)

**Abteilung (Archivalienaufbewahrung)**  
Archiv

**Archiv-Nummer**  
KOR 197

**Archivalien (Freitext)**

Korrespondenz, Laufzeit: 1960-1961

**Institution (Archivalienaufbewahrung)**

[Leibniz-Zentrum für Archäologie \(2023-\)](#)

**Abteilung (Archivalienaufbewahrung)**

Archiv

**Archiv-Nummer**

KOR 198

**Archivalien (Freitext)**

Korrespondenz, Laufzeit: 1960-1961

**Institution (Archivalienaufbewahrung)**

[Leibniz-Zentrum für Archäologie \(2023-\)](#)

**Abteilung (Archivalienaufbewahrung)**

Archiv

**Archiv-Nummer**

KOR 199

**Archivalien (Freitext)**

Korrespondenz, Laufzeit: 1960-1961

**Institution (Archivalienaufbewahrung)**

[Leibniz-Zentrum für Archäologie \(2023-\)](#)

**Abteilung (Archivalienaufbewahrung)**

Archiv

**Archiv-Nummer**

KOR 200

**Archivalien (Freitext)**

Korrespondenz, Laufzeit: 1960-1961

**Institution (Archivalienaufbewahrung)**

[Leibniz-Zentrum für Archäologie \(2023-\)](#)

**Abteilung (Archivalienaufbewahrung)**

Archiv

**Archiv-Nummer**

KOR 201

**Archivalien (Freitext)**

Korrespondenz, Laufzeit: 1960-1961

**Institution (Archivalienaufbewahrung)**

[Leibniz-Zentrum für Archäologie \(2023-\)](#)

**Abteilung (Archivalienaufbewahrung)**

Archiv

**Archiv-Nummer**

KOR 202

**Archivalien (Freitext)**

Korrespondenz, Laufzeit: 1960-1961

**Institution (Archivalienaufbewahrung)**

[Leibniz-Zentrum für Archäologie \(2023-\)](#)

**Abteilung (Archivalienaufbewahrung)**

Archiv

**Archiv-Nummer**

KOR 204

**Archivalien (Freitext)**

Korrespondenz, Laufzeit: 1960-1964

**Institution (Archivalienaufbewahrung)**

[Leibniz-Zentrum für Archäologie \(2023-\)](#)

**Abteilung (Archivalienaufbewahrung)**

Archiv

**Archiv-Nummer**

KOR 205

**Archivalien (Freitext)**

Korrespondenz, Laufzeit 1960-1965

**Eig. Publ. (in Auswahl, zenon)**

**Literaturverweis**

[Bott, H. \(1939\). Neue Zeugnisse langobardischen Einfuhrgutes aus Württemberg. Germania, 23 \(1939\).](#)

**Literaturverweis**



[Bott, H. \(1952\). Bajuwarischer Schmuck der Agilofingerzeit. Beck.](#)

**Literaturverweis**

[Kunstgewerbe der Merowingerzeit. \(1954\). Romisch-germanisches Zentralmuseum.](#)

**Literaturverweis**

[Bott, H. \(1976\). Bemerkungen zum Datierungsproblem awarenzeitlicher Funde in Pannonien vorgelegt am Beispiel des Gräberfeldes von Környe. Bonner Jahrbücher, 176.1976.](#)

**Kommentar**

Mit Link zum Digitalisat

**Weitere Informationen**

**Link**

<http://www.deutsche-digitale-bibliothek.de/person/gnd/1235261344>

**Kommentar**

Werke von und über Hans Bott in Deutsche Digitale Bibliothek