

Name (Person)

Beaury, Julius

GND-Nummer

<https://d-nb.info/gnd/1235192482>

Lebensdaten (kurz)

1863-1941

Beruf

Konsul

Geschlecht

männlich

Eintragsstatus

publiziert

Geburtsdaten

Geburtsdatum

1863-11-11

Sterbedaten

Sterbedatum

1941-01-15

Porträtfoto

Abbildung

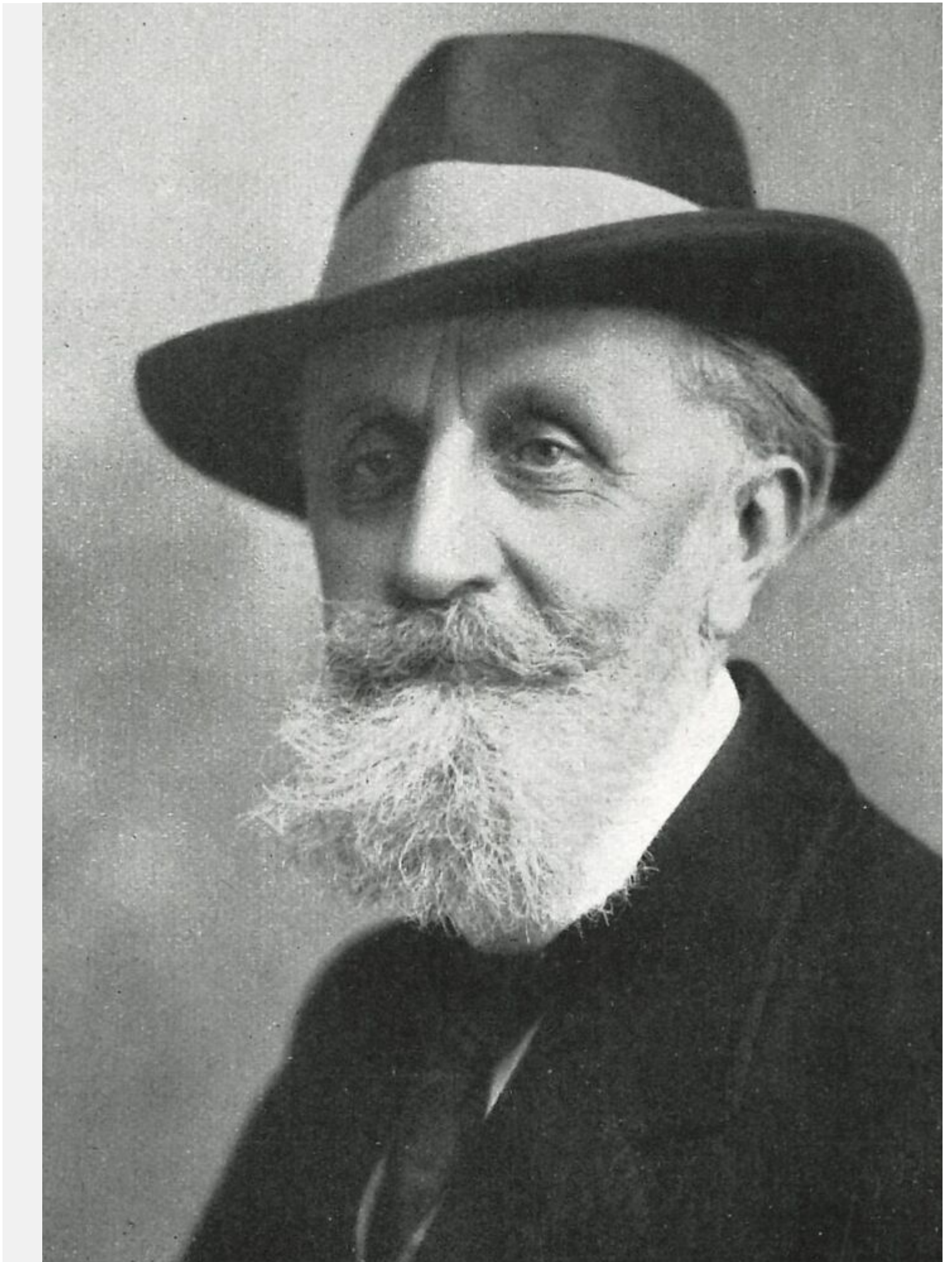

Rechteinformation und weitere Details zur Aufnahme

<https://heidicon.ub.uni-heidelberg.de/detail/23863690>

Arbeitsverhältnis

Beschäftigungsangabe

Finanzieller Vertrauensmann

Ort der Anstellung

[Mainz](#)

Arbeitgeber (Institution)

[Hofmöbelfabrik A. Bembé](#)

Art der Beschäftigung

Ehrenamtliche/r

Beschäftigungsangabe

Leitung der Rechnungsführung und Finanzverwaltung

von

1889

bis

1941

Ort der Anstellung

[Mainz](#)

Arbeitgeber (Institution)

[Römisch-Germanisches Zentralmuseum \(1852-1939, 1943-2022\)](#)

Beschäftigungsangabe

Sekretär im Spanischen Konsulat

Ort der Anstellung

[Mainz](#)

Beschäftigungsangabe

Spanischer Vizekonsul

von

1908

bis

1941

Ort der Anstellung

[Mainz](#)

Mitgliedschaft

Art der Mitgliedschaft

Vorstandsmitglied

Institution (Mitgliedschaft)

[Verein für Volkswohlfahrt \(Mainz\)](#)

Art der Mitgliedschaft

Schatzmeister/in

Institution (Mitgliedschaft)

[Förderverein für Blinde \(Mainz\)](#)

Gremienarbeit

Art der Gremienarbeit (auch: Amt)

Vorstandsmitglied

Gremienarbeitsangabe

Gesamtvorstand des Römisch-Germanischen Zentralmuseums (Ortsausschuss)

von

1908-03-18

bis

1941-01-15

Gremium (Institution)

[Römisch-Germanisches Zentralmuseum \(1852-1939, 1943-2022\)](#)

Ehrung, Auszeichnung

(Art der) Auszeichnung

Ritterkreuz des Ordens de Isabel la Católica

Jahr (Auszeichnung)

1902

Verhältnis zu

hat/war

hat zusammengearbeitet mit

Name

[Behrens, Gustav \(1884-1955\)](#)

Topographische Beziehung

[Mainz](#)

hat/war

hat zusammengearbeitet mit

Name

[Lindenschmit, Ludwig \(1850-1922\)](#)

Topographische Beziehung

[Mainz](#)

hat/war

hat zusammengearbeitet mit

Name

[Schumacher, Karl \(1860-1934\)](#)

Topographische Beziehung

[Mainz](#)

Archivalien- und Nachlassverwahrung**Institution (Archivalienaufbewahrung)**

[Leibniz-Zentrum für Archäologie \(2023-\)](#)

Abteilung (Archivalienaufbewahrung)

Archiv

Archiv-Nummer

KS und GB

Archivalien (Freitext)

Korrespondenz und Unterlagen, 1913-1940

Sekundärliteratur (in Auswahl, zenon)**Literaturverweis**

[G. Behrens, Das Römisch-Germanische Zentralmuseum von 1927 bis 1952. In: Festschrift des Römisch-Germanischen Zentralmuseums in Mainz zur Feier seines hundertjährigen Bestehens 1952 \(Mainz 1953\) 182-193.](#)

Seitenzahl(en)

191

Weitere Informationen

Link

<https://arcinsys.hessen.de/arcinsys/detailAction?detailid=v2741177>

Kommentar

Fallakte im Hessischen Staatsarchiv (Darmstadt)