

**Name (Person)**

Schwabedissen, Hermann

**GND-Nummer**

117333921

**Lebensdaten (kurz)**

1911-1996

**(akademischer) Titel oder Grad**

Prof.

Dr. phil.

**Beruf**

Prähistoriker

Lehrer

Historiker

**Geschlecht**

männlich

**Eintragsstatus**

publiziert

**Staatsangehörigkeit**

**Staatsangehörigkeit**

Deutsch

**Geburtsdaten**

**Geburtsdatum**

1911-01-16

**Geburtsort**

[Meierberg \(Extertal\)](#)

**Sterbedaten**

**Sterbedatum**

1996-08-06

**Porträtfoto**

**Abbildung**

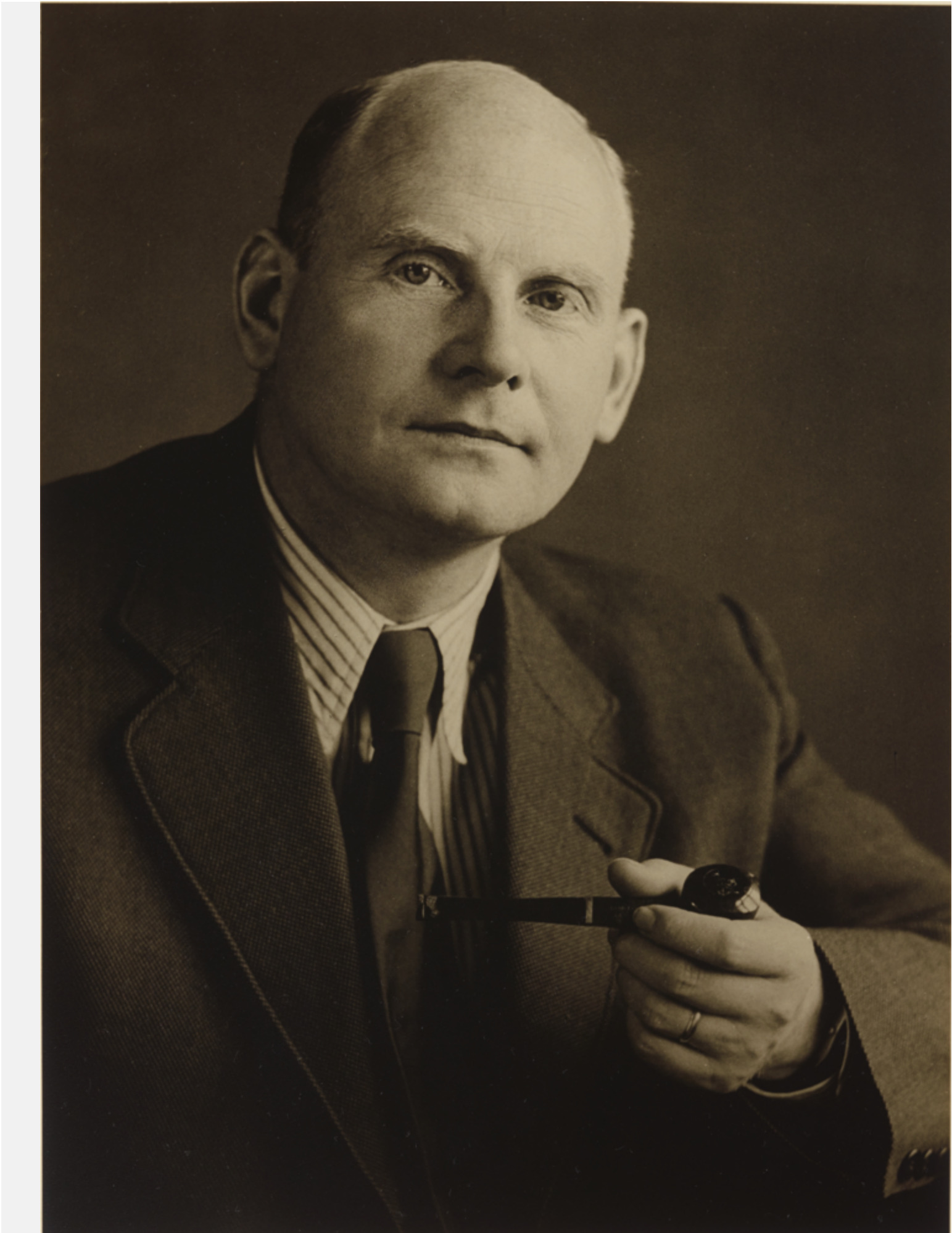

## Rechteinformation und weitere Details zur Aufnahme

<https://heidicon.ub.uni-heidelberg.de/detail/1570375>

### Zu Person und Wirken

#### Verfasser

[Ewering, Ute](#)

#### Datum

2017-12-15

#### Biographische Information

Schwabedissen promovierte im Fach Ur- und Frühgeschichte über der Gliederung des Mesolithikums im westlichen Norddeutschland und war danach an verschiedenen Museen und Universitäten in Lehre und Forschung tätig. Er hatte Professuren in Kiel und Köln inne. Schwerpunkte seiner Arbeit waren die endpaläolithische Kulturentwicklung des nordwesteuropäischen Flachlandes und die Gliederung der Federmeergruppen der Altsteinzeit. Auch der Aufbau des Kölner Instituts für Ur- und Frühgeschichte gehört zu seinen Verdiensten, ebenso wurden die drei naturwissenschaftlichen Labore für Archäobotanik, C14-Datierung (errichtet ab 1957) und Dendrochronologie (heute: Labor für Dendroarchäologie), gegründet 1967, von ihm ins Leben gerufen. Er prägte den Begriff der Ertebölle-Ellerbek-Kultur und führte Forschungen in der steinzeitlichen Siedlungskammer im Satrupholmer Moor durch.

### Ausbildung

#### Art der Ausbildung

Universitätsstudium

#### Ausbildungsangabe

Lehramtsstudium

#### Ort

[Hamburg](#)

#### Hochschule/Schule/Institution

[Universität Hamburg](#)

#### Studienfächer

Ethnologie

Geographie

Geologie

Geschichtswissenschaften

Pädagogik

Philosophie

Ur- und Frühgeschichte

**Art der Ausbildung**

Universitätsstudium

**bis**

1935

**Ort**

[Marburg an der Lahn](#)

[Wien](#)

[Kiel](#)

**Hochschule/Schule/Institution**

[Philipps-Universität Marburg](#)

[Universität Wien](#)

[Christian-Albrechts-Universität zu Kiel](#)

**Studienfächer**

Ethnologie

Geologie

Geschichtswissenschaften

Pädagogik

Philosophie

Ur- und Frühgeschichte

**Abschluss (Ausbildung)****Art des Abschlusses**

Staatsexamen

**Jahr des Abschlusses**

1934

**Art des Abschlusses**

Promotion

**Jahr des Abschlusses**

1938

**Abschluss-Ort**

[Kiel](#)

**Hochschule (Abschluss)**

[Christian-Albrechts-Universität zu Kiel](#)

**Titel der Arbeit (in Abgabeform)**

Die mittlere Steinzeit im westlichen Norddeutschland

**Art des Abschlusses**

Habilitation

**Jahr des Abschlusses**

1946

**Abschluss-Ort**

[Kiel](#)

**Hochschule (Abschluss)**

[Christian-Albrechts-Universität zu Kiel](#)

**Militärdienst****Beschreibung**

Kriegsdienst 1934

**Arbeitsverhältnis****Art der Beschäftigung**

Assistent/in

**von**

1938

**bis**

1950

**Ort der Anstellung**

[Kiel](#)

**Arbeitgeber (Institution)**

[Museum Vorgeschichtlicher Altertümer in Kiel \(1936-1946\)](#)

**Art der Beschäftigung**

Direktor/in

**von**

1942

**Ort der Anstellung**

[Brno \(dt. Brünn\)](#)

**Arbeitgeber (Institution)**

[Ústav Anthropos \(Brünn\)](#)

**Art der Beschäftigung**

Dozent/in

**Beschäftigungsangabe**

Privatdozent für Methodik, Steinzeit und Urgeschichte

**von**

1946

**bis**

1954

**Ort der Anstellung**

[Kiel](#)

**Arbeitgeber (Institution)**

[Christian-Albrechts-Universität zu Kiel](#)

**Art der Beschäftigung**

Kustos / Kustodin

**von**

1950

**bis**

1957

**Ort der Anstellung**

[Schleswig \(Stadt\)](#)

**Arbeitgeber (Institution)**

[Schleswig-Holsteinisches Landesmuseum \(1938-1998\)](#)

**Art der Beschäftigung**

Professor/in

**Beschäftigungsangabe**

Außerplanmäßiger Professor für Ur- und Frühgeschichte

**von**

1954

**bis**

1957

**Ort der Anstellung**

[Kiel](#)

**Arbeitgeber (Institution)**

[Christian-Albrechts-Universität zu Kiel](#)

**Art der Beschäftigung**

Professor/in

**Beschäftigungsangabe**

Außerordentlicher Professor für Ur- und Frühgeschichte

**von**

1957

**bis**

1961

**Ort der Anstellung**

[Köln](#)

**Arbeitgeber (Institution)**

[Universität zu Köln](#)

**Art der Beschäftigung**

Professor/in

**Beschäftigungsangabe**

Ordentlicher Professor für Ur- und Frühgeschichte

**von**

1961

**bis**

1978

**Ort der Anstellung**

[Köln](#)

**Arbeitgeber (Institution)**

[Universität zu Köln](#)

**Forschungstätigkeit**

**Art der Forschungstätigkeit**

Forschungstätigkeit

**von**



1947

**bis**

1963

**Ort der Forschung**

[Satrupholmer Moor](#)

**Forschungsgegenstand**

Siedlung

**Forschungszeitstellung**

Steinzeit

## Mitgliedschaft

**Art der Mitgliedschaft**

Präsident

**Institution (Mitgliedschaft)**

[Deutsche Quartärvereinigung](#)

**ab (Beginn Mitgliedschaft, Jahr)**

1959

**Art der Mitgliedschaft**

Mitglied

**Institution (Mitgliedschaft)**

[Deutsches Archäologisches Institut \(1945-\)](#)

## Ehrung, Auszeichnung

**(Art der) Auszeichnung**

Reisestipendium

**Jahr (Auszeichnung)**

1940

**von Institution (Auszeichnung)**

[Deutsches Archäologisches Institut. Römisch-Germanische Kommission](#)

**(Art der) Auszeichnung**

Universitätsmedaille Lüttich

**(Art der) Auszeichnung**

Reisestipendium (Kriegsstipendium)

**Jahr (Auszeichnung)**

1959

**von Institution (Auszeichnung)**

[Deutsches Archäologisches Institut. Römisch-Germanische Kommission](#)

**Begriffe und Konzepte****geprägter Begriff**

Ertebölle-Ellerbek-Kultur

**Jahr (Begriffsprägung)**

1985

**Kongressteilnahme****Name**

[Atlantisgespräch \(1 : 1953 : Schleswig\)](#)

**Art der Tätigkeit**

Teilnahme mit Beitrag/Beiträgen

**Name**

[Atlantisgespräch \(2 : 1953 : Kiel\)](#)

**Art der Tätigkeit**

Teilnahme mit Beitrag/Beiträgen

**Verhältnis zu****hat/war**

hatte einen wissenschaftlichen Disput mit

**Name**

[Spanuth, Jürgen \(1907-1998\)](#)

**von**

1953

**bis**

1953

**Topographische Beziehung**

[Schleswig \(Stadt\)](#)

**Bemerkungen (Verhältnis)**

Auseinandersetzung in den sog. "Atlantisgesprächen" zu den Thesen Spanuths zur vermeindlichen Lokalisierung von Atlantis.

## Archivalien- und Nachlassverwahrung

**Institution (Archivalienaufbewahrung)**

[Deutsches Archäologisches Institut. Römisch-Germanische Kommission](#)

**Abteilung (Archivalienaufbewahrung)**

Archiv

**Archiv-Nummer**

DE-DAI-RGK-A AR-1173

**Archivalien (Freitext)**

Korrespondenzakte, Laufzeit: 1952-1956

**Institution (Archivalienaufbewahrung)**

[Deutsches Archäologisches Institut. Römisch-Germanische Kommission](#)

**Abteilung (Archivalienaufbewahrung)**

Archiv

**Archiv-Nummer**

DE-DAI-RGK-A AR-2188

**Archivalien (Freitext)**

RGK-Stipendium, Laufzeit: 1959-1961

**Archivalien (Online-Ressource)**

**Link**

<https://archives.dainst.org/index.php/de-dai-rgk-a-ar-2188>

**Kommentar**

iDAI.archives

**Institution (Archivalienaufbewahrung)**

[Deutsches Archäologisches Institut. Römisch-Germanische Kommission](#)

**Abteilung (Archivalienaufbewahrung)**

Archiv

**Archiv-Nummer**

DE-DAI-RGK-A AR-2018

**Archivalien (Freitext)**

Korrespondenz, Laufzeit: 1957-1971

## Archivalien (Online-Ressource)

### Link

<https://archives.dainst.org/index.php/de-dai-rgk-a-ar-2018>

### Kommentar

iDAI.archies

## Eig. Publ. (in Auswahl, zenon)

### Literaturverweis

[SchwabedissenH. 1.-1. \(1944\). Die mittlere Steinzeit im westlichen Norddeutschland. Wachholtz.](#)

### Literaturverweis

[SchwabedissenH. 1.-1. \(1994\). Die Ellerbek-Kultur in Schleswig-Holstein und das Vordringen des Neolithikums über die Elbe nach Norden. In , &#38; , Beiträge zur frühneolithischen Trichterbecherkultur im westlichen Ostseegebiet. 1. Internationales Trichterbechersymposium in Schleswig vom 4. bis 7. März 1985. Wachholtz.](#)

### Seitenzahl(en)

361-401

### Literaturverweis

[SchwabedissenH. \(1983\). Ur- und Frühgeschichte und Dendrochronologie. Archäologisches Korrespondenzblatt, 13.1983.](#)

### Seitenzahl(en)

275-286

### Literaturverweis

[SchwabedissenH. \(1958\). Zur Anwendung der C 14-Datierung und anderer naturwissenschaftlicher Hilfsmittel in der Ur- und Frühgeschichtsforschung. Germania, 36.1958.](#)

### Seitenzahl(en)

133-149

### Literaturverweis

[SchwabedissenG. \(1973\). Pollenanalyse, Jahrringanalyse und C 14-Datierung in ihrem Zusammenwirken für die urgeschichtliche Chronologie. Archäologisches Korrespondenzblatt, 3.1973.](#)

### Seitenzahl(en)

139-162

### Literaturverweis

[Atlantis enträtselt? Wissenschaftler nehmen Stellung zu Jürgen Spanuths Atlantis- Hypothese. \(1953\). \(new\)](#)

### **Sekundärliteratur (in Auswahl, zenon)**

#### **Literaturverweis**

[Schriftenverzeichnis Hermann Schwabedissen. \(1975\). Kölner Jahrbuch für Vor- Und Frühgeschichte, 15.1975-77.](#)

#### **Seitenzahl(en)**

9-12

### **Weitere Informationen**

#### **Link**

<https://cau.gelehrtenverzeichnis.de/c42565d6-76f5-9c85-c029-4d4c60df20a1>

#### **Kommentar**

Kieler Gelehrtenverzeichnis