

**Name (Person)**

Petermann, Reinhold

**GND-Nummer**

<https://d-nb.info/gnd/118740210>

**Lebensdaten (kurz)**

1925-2016

**Beruf**

Bildhauer

Maler

Lyriker

Restaurator

**Geschlecht**

männlich

**Eintragsstatus**

publiziert

**Staatsangehörigkeit**

**Staatsangehörigkeit**

Deutsch

**Geburtsdaten**

**Geburtsdatum**

1925-10-10

**Geburtsort**

[Boos \(Landkreis Bad Kreuznach\)](#)

**Sterbedaten**

**Sterbedatum**

2016-02-08

**Sterbeort**

[Mainz](#)

**Porträtfoto**

**Abbildung**

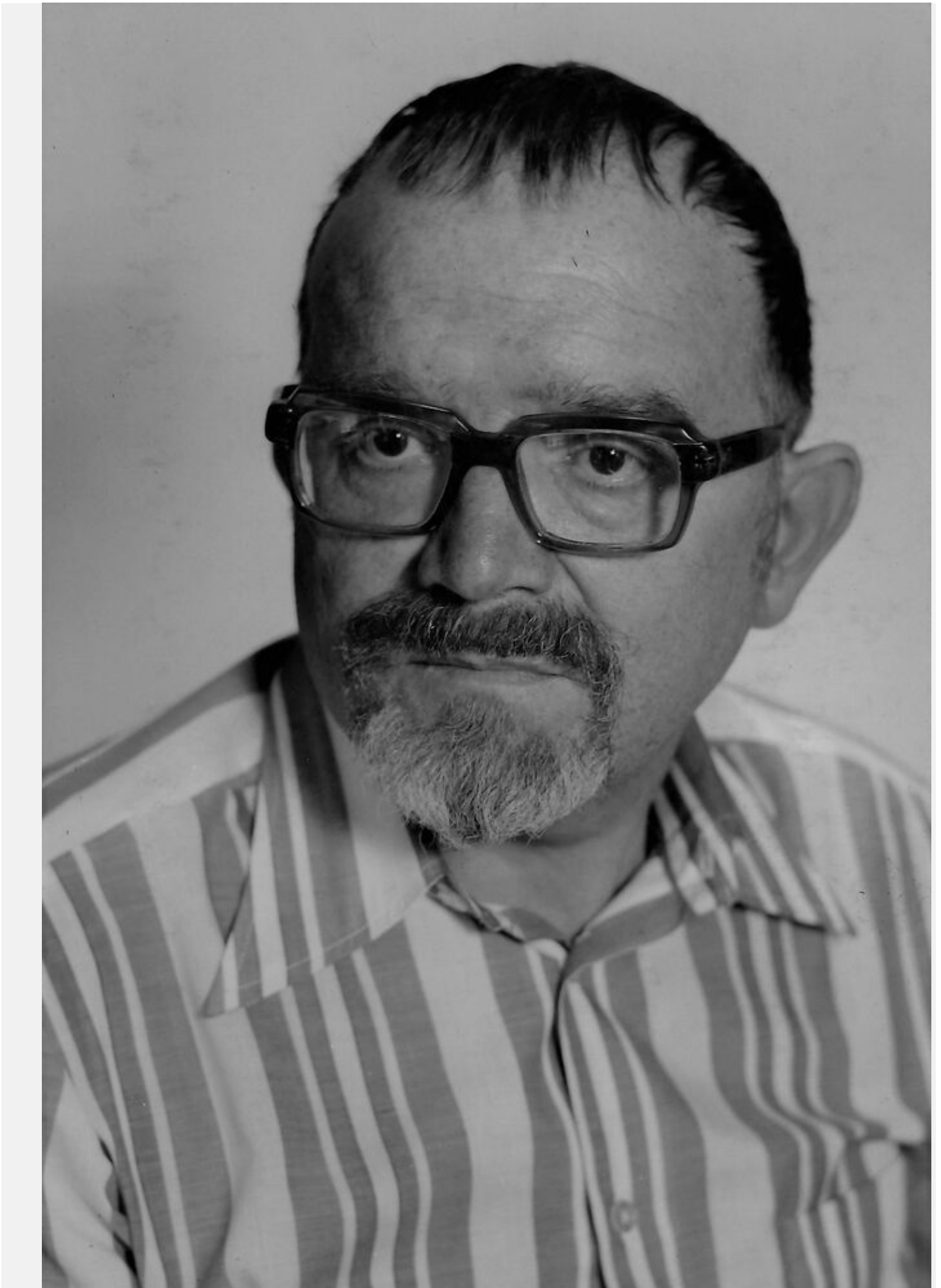

## Rechteinformation und weitere Details zur Aufnahme

<https://heidicon.ub.uni-heidelberg.de/detail/1718434>

### Ausbildung

#### Art der Ausbildung

Fachhochschulstudium

#### Ausbildungsangabe

Er war Meisterschüler von Emy Roeder.

#### von

1946

#### bis

1951

#### Ort

[Mainz](#)

#### Hochschule/Schule/Institution

[Landeskunstschule \(Mainz\)](#)

#### Studienfächer

Kunst

### Abschluss (Ausbildung)

#### Abschlussangabe

Examen

#### Jahr des Abschlusses

1951

#### Abschluss-Ort

[Mainz](#)

#### Hochschule (Abschluss)

[Kunstgewerbeschule \(Mainz\)](#)

### Militärdienst

#### Art des Militärdienstes

Kriegsgefangenschaft

#### Ort

## Edinburgh

**bis**

1946

### **Beschreibung**

Als Soldat im Zweiten Weltkrieg, er wurde verwundet und geriet in englische Kriegsgefangenschaft. Er verbrachte diese unter anderem in einem Genesungslager in Edinburgh.

## **Arbeitsverhältnis**

### **Beschäftigungsangabe**

Restaurator. Im Jahresbericht RGZM auch als "Hilfskonservator (halbtätig)" bezeichnet.

**von**

1951-06-01

**bis**

1989-02-28

### **Ort der Anstellung**

Mainz

### **Arbeitgeber (Institution)**

Römisch-Germanisches Zentralmuseum (1852-1939, 1943-2022)

### **Art der Beschäftigung**

Dozent/in

### **Beschäftigungsangabe**

Dozent am Institut für Kunsterziehung für die Fachgebiete „Technologie der Plastik“ und „Aktzeichnen“

**von**

1965

### **Ort der Anstellung**

Mainz

### **Arbeitgeber (Institution)**

Johannes Gutenberg-Universität Mainz

## **Mitgliedschaft**

### **Art der Mitgliedschaft**

einfaches Mitglied

**Institution (Mitgliedschaft)**

[Berufsverband Bildender Künstlerinnen und Künstler Rheinland-Pfalz im Bundesverband \(2013-\)](#)

**bis (Ende Mitgliedschaft)**

2016

**Ehrung, Auszeichnung****(Art der) Auszeichnung**

Förderstipendium (Rheinland-Pfalz)

**Jahr (Auszeichnung)**

1964

**Gründung****Art der Gründung**

Neue Gruppe Rheinland-Pfalz

**Ort der Gründung**

[Mainz](#)

**Gründungsjahr**

1954

**Archivalien- und Nachlassverwahrung****Institution (Archivalienaufbewahrung)**

[Leibniz-Zentrum für Archäologie \(2023-\)](#)

**Abteilung (Archivalienaufbewahrung)**

Archiv

**Archiv-Nummer**

KOR 201

**Archivalien (Freitext)**

Korrespondenz, Laufzeit: 1960-1961

**Eig. Publ. (in Auswahl, zenon)****Literaturverweis**

[R. Petermann, Plastiken. Ausstellung Galerie Brückenturm. \(Mainz 1985\)](#)

**Weitere Informationen**

**Link**

[https://de.wikipedia.org/wiki/Reinhold\\_Petermann](https://de.wikipedia.org/wiki/Reinhold_Petermann)

**Kommentar**

Wikipedia

**Link**

<https://reinhold-petermann.de/>

**Kommentar**

Website