

Name (Person)

Sprockhoff, Ernst

GND-Nummer

<https://d-nb.info/gnd/118752308>

Lebensdaten (kurz)

1892-1967

(akademischer) Titel oder Grad

Prof.

Dr.

Beruf

Prähistoriker

Lehrer

Gesellschaftsstand

Beamte

Geschlecht

männlich

Religionszugehörigkeit

Protestantismus

Eintragsstatus

publiziert

Staatsangehörigkeit

Staatsangehörigkeit

Deutsch

Geburtsdaten

Geburtsdatum

1892-08-06

Geburtsort

[Berlin](#)

Sterbedaten

Sterbedatum

1967-10-01

Sterbeort

[Kiel](#)

Hochzeit

Ehepartner

[Sprockhoff \(geb. Bartels\), Anneliese \(1902-\)](#)

Kommentar (Hochzeit)

Drei Kinder

Porträtfoto

[Abbildung](#)

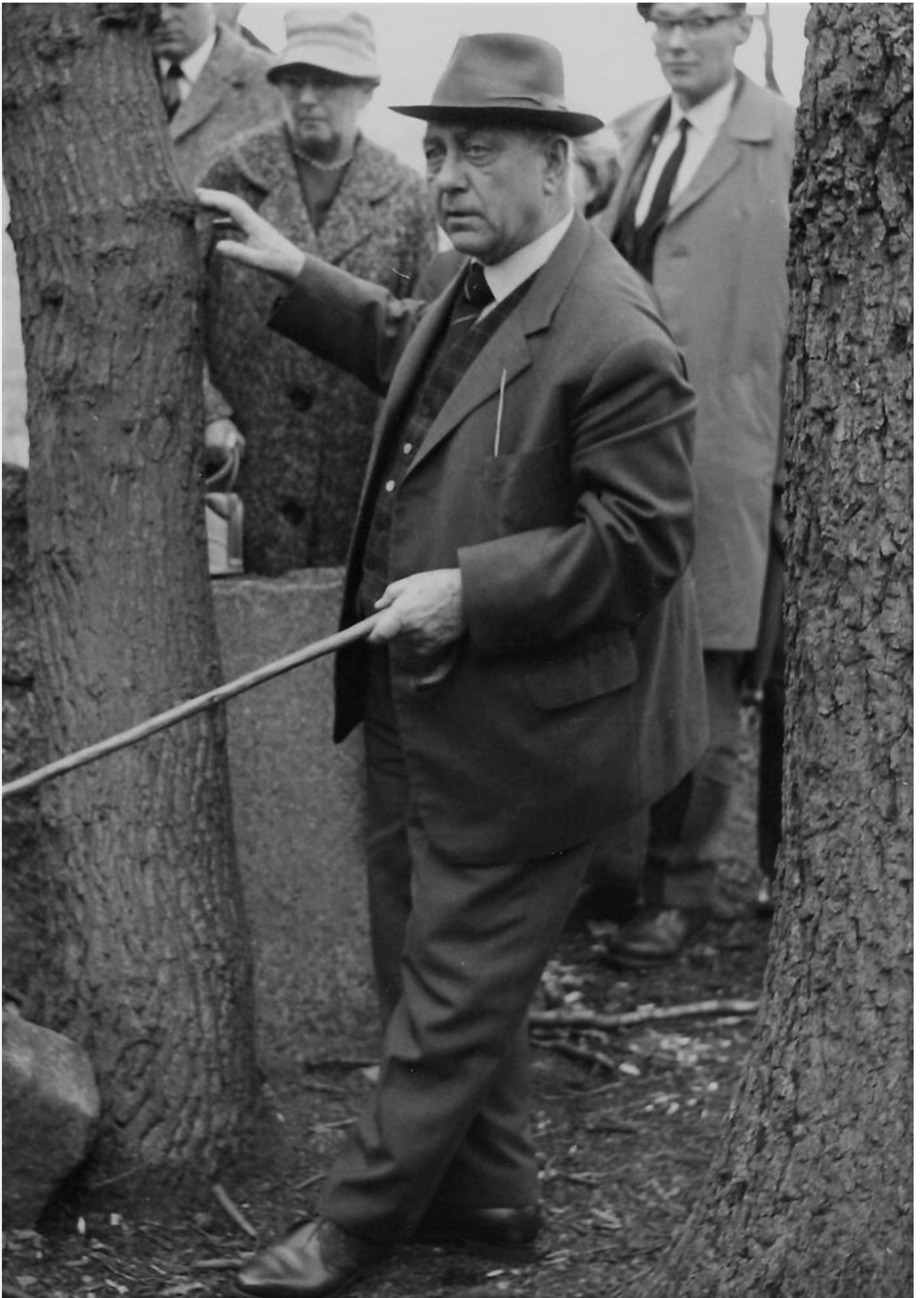

Rechteinformation und weitere Details zur Aufnahme

<https://heidicon.ub.uni-heidelberg.de/detail/1720364>

Schriftprobe

Abbildung

7. 7. 28.

Herr Professor!

Mein Brief ist in Berlin. Ihren freundlichen
Brief ist mir sehr angenehm. Für Ihr Liebeswort
gegenüberman sage ich Ihnen meinen besten Dank
dieser Brief ist nicht mehr notwendig. Mein Wunsch
steht da. Herzlichst grüße ich Sie und Ihre
mit Verständnis sogar ganz sehr, ich hoffe Sie sind
stetig mit dem König verbunden. In
meiner Jugend war die Liebe mir gewiss, man
kann sie. In der Zukunft werde ich Sie
Liedern von der Liebe zu den Kindern. Ich
ist nicht mehr, Sie sind gekommen. Dieser Brief
in meiner Liebe hat mich aber auf Sie nicht
Ihre in der Wissenschaften Bemerkungen sind
genau. Aber ich habe Sie nicht mehr mit Sie
man, und ich bin mir bewusst in Ihrer großen
Tätigkeit mit dieser Tätigkeit zu arbeiten.

Mit dem besten
Ihrer

Ihrer

August 1828

1. 7. 28.

Rechteinformation und weitere Details zur Aufnahme

<https://heidicon.ub.uni-heidelberg.de/detail/1361999>

Ausbildung

Art der Ausbildung

Gymnasium

Ausbildungsangabe

Besuch der Schule ab 1902

von

1902

Ort

[Berlin](#)

Hochschule/Schule/Institution

[Berlinisches Gymnasium Zum Grauen Kloster \(1574-1767, 1824-1958\)](#)

Art der Ausbildung

Lehrerseminar

Ausbildungsangabe

Besuch der Präparandenanstalt und des Lehrerseminars in Oranienburg

bis

1912

Ort

[Oranienburg](#)

Hochschule/Schule/Institution

[Lehrerseminar Oranienburg](#)

Art der Ausbildung

Gymnasium

Ausbildungsangabe

Sein Abitur legte er in französischer Kriegsgefangenschaft zwischen dem 15.09.1918 und März 1920 ab.

bis

1920 ca.

Ort

Montauban

Art der Ausbildung

Universitätsstudium

Ausbildungsangabe

Studium der Philosophie, Geologie, Historischen Geographie, Vorgeschichte und Mittelalterlichen Geschichte. Neben dem Studium arbeitete er als Lehrer in Berlin

von

1920

bis

1924

Ort

Berlin

Hochschule/Schule/Institution

Friedrich-Wilhelms-Universität Berlin (1828-1946)

Studienfächer

Geologie

Geschichtswissenschaften

Historische Geographie

Philosophie

Prähistorische Archäologie

Ur- und Frühgeschichte

Ausbildungsangabe

Teilnahme am Kiekebusch-Seminar

von

1920

bis

1924

Ort

Berlin

Hochschule/Schule/Institution

Märkisches Museum Berlin (1908-)

Art der Ausbildung

Universitätsstudium

Ausbildungsangabe

Wechsel nach Königsberg und Promotion. Studium der Vorgeschichte, Philosophie, Geologie, Historischen Geographie und Mittelalterlichen Geschichte

von

1924

bis

1924

Ort

[Kaliningrad \(dt. Königsberg\)](#)

Hochschule/Schule/Institution

[Albertus-Universität zu Königsberg i. Pr. \(1918-1944\)](#)

Studienfächer

Ur- und Frühgeschichte

Abschluss (Ausbildung)**Art des Abschlusses**

Staatsexamen

Abschlussangabe

Erstes Lehrerexamen

Jahr des Abschlusses

1912

Abschluss-Ort

[Oranienburg](#)

Hochschule (Abschluss)

[Lehrerseminar Oranienburg](#)

Art des Abschlusses

Staatsexamen

Abschlussangabe

Zweites Lehrerexamen

Jahr des Abschlusses

1917

Abschluss-Ort

Oranienburg

Hochschule (Abschluss)

Lehrerseminar Oranienburg

Art des Abschlusses

Promotion

Jahr des Abschlusses

1926

Abschluss-Ort

Kaliningrad (dt. Königsberg)

Hochschule (Abschluss)

Albertus-Universität zu Königsberg i. Pr. (1918-1944)

Titel der Arbeit (in Abgabeform)

Die Kultur der jüngeren Steinzeit in der Mark Brandenburg

Betreuer/in

Ebert, Max (1879-1929)

Art des Abschlusses

Habilitation

Abschlussangabe

Venia Legendi für Vorgeschichte

Jahr des Abschlusses

1933

Abschluss-Ort

Marburg an der Lahn

Hochschule (Abschluss)

Philipps-Universität Marburg

Betreuer/in

Merhart, Gero von (1886-1959)

Militärdienst

Art des Militärdienstes

Militärischer Kriegseinsatz

von

1914

bis

1918

Art des Militärdienstes

Militärischer Kriegseinsatz

Militärischer Rang

Leutnant

Ort

[Frankreich](#)

von

1916

bis

1918

Art des Militärdienstes

Kriegsgefangenschaft

Militärischer Rang

Leutnant

Ort

[Montauban](#)

von

1918

bis

1920

Beschreibung

Ablegen der Abiturprüfung im Kriegsgefangenenlager zu Montauban/Frankreich

Art des Militärdienstes

Einsatz als Wissenschaftler

Ort

[Norwegen](#)

von

1941

bis

1943

Beschreibung

Arbeiten im "Kunstschutz"

Art des Militärdienstes

Militärischer Kriegseinsatz

Ort

[Norwegen](#)

von

1944-01

Beschreibung

Im Januar 1944 wurde Sprockhoff abkommandiert, kehrte aber während seiner Heimaturlaube an die RGK zurück. Nach dem Krieg war er in längerer Gefangenschaft.

Arbeitsverhältnis

Art der Beschäftigung

Lehrer/in

Beschäftigungsangabe

Bis Kriegsbeginn Lehrer in Mehlsdorf

von

1912

bis

1914

Ort der Anstellung

[Dahme/Mark](#)

Art der Beschäftigung

Lehrer/in

Beschäftigungsangabe

Lehrer in Berlin-Johannistal, zugleich Universitätsstudium, Ausscheiden aus dem Schuldienst im Mai 1926

von

1920

bis

1926-05

Ort der Anstellung

[Berlin-Johannistal](#)

Art der Beschäftigung

Wissenschaftliche Hilfskraft

Beschäftigungsangabe

Wissenschaftliche Hilfskraft für Vorgeschichte

von

1924

bis

1926

Ort der Anstellung

[Berlin](#)

Arbeitgeber (Institution)

[Friedrich-Wilhelms-Universität Berlin \(1828-1946\)](#)

Art der Beschäftigung

Assistent/in

Beschäftigungsangabe

Hilfsassistent

von

1926

bis

1926

Ort der Anstellung

[Berlin](#)

Arbeitgeber (Institution)

[Märkisches Museum Berlin \(1908-\)](#)

Art der Beschäftigung

Abteilungsleiter/in

Beschäftigungsangabe

Geschäftsführer der Provinzialstelle für Urgeschichte beim Provinzialmuseum Hannover

von
1926

bis
1928

Ort der Anstellung
[Hannover](#)

Arbeitgeber (Institution)
[Hannoversches Provinzialmuseum für Kunst und Wissenschaft \(1870-1927\)](#)

Art der Beschäftigung
Assistent/in

Beschäftigungsangabe
Direktorialassistent

von
1928-09-01

bis
1929-02-28

Ort der Anstellung
[Mainz](#)

Arbeitgeber (Institution)
[Römisch-Germanisches Zentralmuseum \(1852-1939, 1943-2022\)](#)

Art der Beschäftigung
Direktor/in

Beschäftigungsangabe
Zweiter Direktor

von
1929

bis
1935-09-30

Ort der Anstellung
[Mainz](#)

Arbeitgeber (Institution)

Römisch-Germanisches Zentralmuseum (1852-1939, 1943-2022)

Art der Beschäftigung

Professor/in

Beschäftigungsangabe

Honorarprofessor für Vorgeschichte

von

1935

bis

1945

Ort der Anstellung

Frankfurt am Main

Arbeitgeber (Institution)

Goethe-Universität Frankfurt am Main

Art der Beschäftigung

Direktor/in

Beschäftigungsangabe

Zweiter Direktor der Römisch-Germanische Kommission in Frankfurt am Main

von

1935

bis

1937

Ort der Anstellung

Frankfurt am Main

Arbeitgeber (Institution)

Archäologisches Institut des Deutschen Reiches. Römisch-Germanische Kommission (1918-1945)

Art der Beschäftigung

Professor/in

Beschäftigungsangabe

Außerordentlicher Professor am Vorgeschichtlichen Seminar

von

1936

bis

1938

Ort der Anstellung

[Marburg an der Lahn](#)

Arbeitgeber (Institution)

[Philipps-Universität Marburg](#)

Art der Beschäftigung

Direktor/in

Beschäftigungsangabe

Erster Direktor der Römisch-Germanischen Kommission Frankfurt am Main

von

1937

bis

1945

Ort der Anstellung

[Frankfurt am Main](#)

Arbeitgeber (Institution)

[Archäologisches Institut des Deutschen Reiches. Römisch-Germanische Kommission \(1918-1945\)](#)

Art der Beschäftigung

Professor/in

Beschäftigungsangabe

Professor am Institut für Ur- und Frühgeschichte

von

1947

bis

1958

Ort der Anstellung

[Kiel](#)

Arbeitgeber (Institution)

[Christian-Albrechts-Universität zu Kiel](#)

Forschungstätigkeit

Art der Forschungstätigkeit

(Er-)forschen

Forschungstätigkeitsangabe

Bearbeitung germanischer Bronzeschwerter. Reisebeihilfe bewilligt von der Notgemeinschaft der Deutschen Wissenschaft

von

1927

Forschungseinrichtung (Institution)

[Notgemeinschaft der Deutschen Wissenschaft \(1920-1951\)](#)

Art der Forschungstätigkeit

(Er-)forschen

Forschungstätigkeitsangabe

Forschungen über die Wanderungen der Germanen anhand der nordischen Bronzeschwerter. Reisebeihilfe bewilligt von der Notgemeinschaft der Deutschen Wissenschaft.

von

1928

Forschungseinrichtung (Institution)

[Notgemeinschaft der Deutschen Wissenschaft \(1920-1951\)](#)

Art der Forschungstätigkeit

(Er-)forschen

Publizieren

Sammeln

Forschungstätigkeitsangabe

Studien zu den germanischen Griffzungenschwertern (1931) und den Vollgriffschwertern (1934).

von

1931 ca.

bis

1934 ca.

Ort der Forschung

[Mainz](#)

Forschungseinrichtung (Institution)

[Römisch-Germanisches Zentralmuseum \(1852-1939, 1943-2022\)](#)

Forschungsgegenstand

Vollgriffschwerter
Griffzungenschwerter

Forschungszeitstellung

Bronzezeit

Art der Forschungstätigkeit

Ausgraben

Forschungstätigkeitsangabe

Grabungen im Hünenröng von Twistringen. 'Sachhilfen bewilligt von der Notgemeinschaft der Deutschen Wissenschaft

von

1932

Ort der Forschung

[Twistringen](#)

Forschungseinrichtung (Institution)

[Notgemeinschaft der Deutschen Wissenschaft \(1920-1951\)](#)

Art der Forschungstätigkeit

Ausgraben

Forschungstätigkeitsangabe

Grabungen einer fränkisch-sächsischen Burganlage. Sachbeihilfe bewilligt von der Notgemeinschaft der Deutschen Wissenschaft

von

1932

Forschungseinrichtung (Institution)

[Notgemeinschaft der Deutschen Wissenschaft \(1920-1951\)](#)

Art der Forschungstätigkeit

(Er-)forschen

Forschungstätigkeitsangabe

Forschungen über die Beziehungen der bronze- und hallstattzeitlichen Kultur Nord- und Mitteleuropas. Reisebeihilfe bewilligt von Notgemeinschaft der Deutschen Wissenschaft.

von

1933

Forschungseinrichtung (Institution)

Notgemeinschaft der Deutschen Wissenschaft (1920-1951)

Art der Forschungstätigkeit

(Er-)forschen

Forschungstätigkeitsangabe

Bestandsaufnahme der deutschen Riesensteingräber. Reisebeihilfe (1934) und Sachbeihilfe (1935, 1939) bewilligt von der Notgemeinschaft der Deutschen Wissenschaft

von

ca.1934

bis

ca. 1939

Forschungseinrichtung (Institution)

Notgemeinschaft der Deutschen Wissenschaft (1920-1951)

Art der Forschungstätigkeit

(Er-)forschen

Beschreiben

Dokumentieren

Publizieren

Forschungstätigkeitsangabe

Forschungen zur "nordischen Megalithkultur" (1938). Systematische Erfassung der deutschen Megalithgräber (Atlas der Megalithgräber 1-3, 1966-1975).

von

1938 ca.

bis

1967 ca.

Ort der Forschung

Deutschland

Forschungsgegenstand

Gräber

Megalithgräber

Forschungszeitstellung

Neolithikum

Bronzezeit

Art der Forschungstätigkeit

(Er-)forschen

Forschungstätigkeitsangabe

Bestandsaufnahme der vorgeschichtlichen Wall- und Wehranlagen im West- und Süddeutschland.
Sachbeihilfen bewilligt von der Notgemeinschaft der Deutschen Wissenschaft

von

1940

bis

1943

Forschungseinrichtung (Institution)

[Notgemeinschaft der Deutschen Wissenschaft \(1920-1951\)](#)

Mitgliedschaft**Institution (Mitgliedschaft)**

[Stahlhelm, Bund der Frontsoldaten \(1918-1934\)](#)

ab (Beginn Mitgliedschaft, Jahr)

1920

bis (Ende Mitgliedschaft)

1923

Art der Mitgliedschaft

einfaches Mitglied

Institution (Mitgliedschaft)

[Nationalsozialistische Deutsche Arbeiterpartei. Sturmabteilung \(SA\)](#)

ab (Beginn Mitgliedschaft, Jahr)

1933

bis (Ende Mitgliedschaft)

1945

Bemerkungen (Mitgliedschaft)

Er wurde kurz vor der Machtergreifung Mitglied.

Art der Mitgliedschaft

einfaches Mitglied

Institution (Mitgliedschaft)

[Reichsbund für Deutsche Vorgeschichte \(1933-1945\)](#)

ab (Beginn Mitgliedschaft, Jahr)

1922

Art der Mitgliedschaft

korrespondierendes Mitglied

Institution (Mitgliedschaft)

[Archäologisches Institut des Deutschen Reiches \(1918-1945\)](#)

ab (Beginn Mitgliedschaft, Jahr)

1931

bis (Ende Mitgliedschaft)

1934

Institution (Mitgliedschaft)

[Nationalsozialistischer Lehrerbund \(NSLB\)](#)

ab (Beginn Mitgliedschaft, Jahr)

1933

bis (Ende Mitgliedschaft)

1945

Institution (Mitgliedschaft)

[Nationalsozialistische Deutsche Arbeiterpartei \(NSDAP\)](#)

ab (Beginn Mitgliedschaft, Jahr)

1937

bis (Ende Mitgliedschaft)

1945

Art der Mitgliedschaft

korrespondierendes Mitglied

Institution (Mitgliedschaft)

[Bayerische Akademie der Wissenschaften](#)

ab (Beginn Mitgliedschaft, Jahr)

1942

Art der Mitgliedschaft

korrespondierendes Mitglied

Institution (Mitgliedschaft)

[Deutsche Akademie der Wissenschaften zu Berlin \(1946-1972\)](#)

ab (Beginn Mitgliedschaft, Jahr)

1955

Art der Mitgliedschaft

einfaches Mitglied

Institution (Mitgliedschaft)

[Deutsche Volkspartei](#)

ab (Beginn Mitgliedschaft, Jahr)

1920

bis (Ende Mitgliedschaft)

1923

Art der Mitgliedschaft

ordentliches Mitglied

Institution (Mitgliedschaft)

[Archäologisches Institut des Deutschen Reiches \(1918-1945\)](#)

[Deutsches Archäologisches Institut \(1945-\)](#)

ab (Beginn Mitgliedschaft, Jahr)

1934

bis (Ende Mitgliedschaft)

1967

Institution (Mitgliedschaft)

[West- und Süddeutscher Verband für Altertumsforschung](#)

Gremienarbeit**Art der Gremienarbeit (auch: Amt)**

Mitglied (korrespondierend)

von

1931

bis

1967

Gremium (Institution)

[Deutsches Archäologisches Institut. Zentralkommission](#)

Art der Gremienarbeit (auch: Amt)

Kommissionsmitglied

Gremienarbeitsangabe

1935-1940 Kommissionsmitglied als Erster Direktor der Römisch-Germanischen Kommission.
Zwischen 1962 und 1966 als Gast teilnehmend.

von
1954

bis
1962

Gremium (Institution)

[Deutsches Archäologisches Institut. Römisch-Germanische Kommission](#)

Art der Gremienarbeit (auch: Amt)

Vorstandsmitglied

Gremienarbeitsangabe

Verwaltungsrat des Römisch-Germanischen Zentralmuseums

von
1952

bis
1967

Gremium (Institution)

[Römisch-Germanisches Zentralmuseum \(1852-1939, 1943-2022\)](#)

Ehrung, Auszeichnung

(Art der) Auszeichnung

Honoraryprofessur

Jahr (Auszeichnung)

1940

von Institution (Auszeichnung)

[Goethe-Universität Frankfurt am Main](#)

Begriffe und Konzepte

geprägter Begriff

Nordische Riesensteingräber

Jahr (Begriffsprägung)

1936

Kongressteilnahme

Name

[Nordwestdeutscher Verband für Altertumsforschung. Tagung \(1931 : Köln\)](#)

Art der Tätigkeit

Teilnahme mit Beitrag/Beiträgen

Kongressangabe

Beitrag "Der Handel in der Bronzezeit."

Name

[International Congress of Prehistoric and Protohistoric Sciences \(1 : 1932 : London\)](#)

Art der Tätigkeit

Teilnahme

Name

[Studienfahrt deutscher und donauländischer Forscher \(6 : 1937\)](#)

Art der Tätigkeit

Organisation

Name

[Atlantischgespräch \(1 : 1953 : Schleswig\)](#)

Art der Tätigkeit

Teilnahme mit Beitrag/Beiträgen

Name

[Atlantischgespräch \(2 : 1953 : Kiel\)](#)

Art der Tätigkeit

Teilnahme mit Beitrag/Beiträgen

Name

[International Congress of Prehistoric and Protohistoric Sciences \(4 : 1954 : Madrid\)](#)

Art der Tätigkeit

Teilnahme

Verhältnis zu**hat/war**

hat zusammengearbeitet mit

Name

[Behrens, Gustav \(1884-1955\)](#)

hat/war

hat sich (wissenschaftlich) ausgetauscht mit

Name

[Behrens, Gustav \(1884-1955\)](#)

von

1940

bis

1940

hat/war

hat sich (wissenschaftlich) ausgetauscht mit

Name

[Böhner, Kurt \(1914-2007\)](#)

hat/war

hat gehört bei

Name

[Ebert, Max \(1879-1929\)](#)

hat/war

war befreundet mit

Name

[Hawkes, Christopher F. C. \(1905-1992\)](#)

hat/war

hat sich (wissenschaftlich) ausgetauscht mit

Name

[Hundt, Hans-Jürgen \(1909-1990\)](#)

von

1948

bis

1949

hat/war

hat zusammengearbeitet mit

Name

[Keßler, Peter Thaddäus \(1869-1957\)](#)

hat/war

hat gehört bei

Name

[Kiekebusch, Albert \(1870-1935\)](#)

von

1920

bis

1924

Topographische Beziehung

[Berlin](#)

Bemerkungen (Verhältnis)

Er nahm an den sog. „Siedlungsarchäologische Übungen am Märkischen Museum“ die Kiekebusch leitete teil.

hat/war

hat gehört bei

Name

[Kossinna, Gustaf \(1858-1931\)](#)

von

1920

bis

1924

Topographische Beziehung

[Berlin](#)

hat/war

hat zusammengearbeitet mit

Name

[Kunkel, Otto \(1895-1984\)](#)

hat/war

hat sich (wissenschaftlich) ausgetauscht mit

Name

[Kutsch, Ferdinand \(1889-1972\)](#)

hat/war

hat sich (wissenschaftlich) ausgetauscht mit

Name

[Reinecke, Paul \(1872-1958\)](#)

von

1933

bis

1949

hat/war

hat zusammengearbeitet mit

Name

[Schuchhardt, Carl \(1859-1943\)](#)

hat/war

hatte einen wissenschaftlichen Disput mit

Name

[Spanuth, Jürgen \(1907-1998\)](#)

von

1953

bis

1953

Topographische Beziehung

[Schleswig \(Stadt\)](#)

[Kiel](#)

Bemerkungen (Verhältnis)

Auseinandersetzung in den sog. "Atlantisesprächen" zu den Thesen Spanuths zur vermeindlichen Lokalisierung von Atlantis.

Archivalien- und Nachlassverwahrung**Institution (Archivalienaufbewahrung)**

[Deutsches Archäologisches Institut. Römisch-Germanische Kommission](#)

Abteilung (Archivalienaufbewahrung)

Archiv

Archiv-Nummer

A 4 1-21

Institution (Archivalienaufbewahrung)

[Landesarchiv Schleswig-Holstein](#)

Abteilung (Archivalienaufbewahrung)

Abt. 47.7

Archiv-Nummer

Nr. 219

Archivalien (Freitext)

Personalakte Ernst Sprockhoff, Laufzeit: 1946-1967.

Archivalien (Online-Ressource)

Link

<https://arcinsys.schleswig-holstein.de/arcinsys/detailAction?detailid=v328223>

Institution (Archivalienaufbewahrung)

[Deutsches Archäologisches Institut. Römisch-Germanische Kommission](#)

Abteilung (Archivalienaufbewahrung)

Archiv

Archiv-Nummer

DE-DAI-RGK-A AR-1116

Archivalien (Freitext)

Korrespondenzakte, Laufzeit: 1929-1956

Institution (Archivalienaufbewahrung)

[Deutsches Archäologisches Institut. Römisch-Germanische Kommission](#)

Abteilung (Archivalienaufbewahrung)

Archiv

Archiv-Nummer

DE-DAI-RGK-A AR-2044

Archivalien (Freitext)

Korrespondenz, Laufzeit: 1957-1965

Archivalien (Online-Ressource)

Link

<https://archives.dainst.org/index.php/de-dai-rgk-a-ar-2044>

Kommentar

iDAI.archies

Institution (Archivalienaufbewahrung)

[Deutsches Archäologisches Institut. Römisch-Germanische Kommission](#)

Abteilung (Archivalienaufbewahrung)

Archiv

Archiv-Nummer

DE-DAI-RGK-A-WSVA

Institution (Archivalienaufbewahrung)

[Leibniz-Zentrum für Archäologie \(2023-\)](#)

Abteilung (Archivalienaufbewahrung)

Archiv

Archiv-Nummer

GB

Archivalien (Freitext)

Korrespondenz, Zeitungsartikel und Unterlagen, Laufzeit: 1928-1952

Institution (Archivalienaufbewahrung)

[Leibniz-Zentrum für Archäologie \(2023-\)](#)

Abteilung (Archivalienaufbewahrung)

Archiv

Archiv-Nummer

PR 004

Archivalien (Freitext)

Im Nachlass P. Reinecke 3 Briefe, 1933-1949

Institution (Archivalienaufbewahrung)

[Leibniz-Zentrum für Archäologie \(2023-\)](#)

Abteilung (Archivalienaufbewahrung)

Archiv

Archiv-Nummer

HJH 039

Archivalien (Freitext)

Korrespondenz mit H.-J. Hundt, 1948-1949

Institution (Archivalienaufbewahrung)
[Leibniz-Zentrum für Archäologie \(2023-\)](#)

Abteilung (Archivalienaufbewahrung)
Archiv

Archiv-Nummer
KOR 197

Archivalien (Freitext)
Korrespondenz mit vers. RGZM Mitarbeitern, Laufzeit 1960-1961

Institution (Archivalienaufbewahrung)
[Leibniz-Zentrum für Archäologie \(2023-\)](#)

Abteilung (Archivalienaufbewahrung)
Archiv

Archiv-Nummer
KOR 207

Archivalien (Freitext)
Korrespondenz mit Behrens, Gustav, Laufzeit 1940.

Eig. Publ. (in Auswahl, zenon)

Literaturverweis
[Sprockhoff, E. \(1930\). Zur Handelsgeschichte der germanischen Bronzezeit. De Gruyter.](#)

Kommentar
Mit Link zum Digitalisat

Literaturverweis
[Sprockhoff, E. \(1931\). Die germanischen Griffzungenschwerter. W. de Gruyter.](#)

Literaturverweis
[Sprockhoff, E. \(1934\). Die germanischen Vollgriffschwerter der jüngeren Bronzezeit. W. de Gruyter.](#)

Literaturverweis
[Sprockhoff, E. 1892- 1967. \(1937\). Jungbronzezeitliche Hortfunde Norddeutschlands \(Periode IV\). Verlag des Römisch-Germanischen Zentralmuseums.](#)

Kommentar
Mit Link zum Digitalisat

Literaturverweis

[Sprockhoff, E. \(1966\). Atlas der Megalithgräber Deutschlands. Habelt.](#)

Literaturverweis

[Atlantis enträtselt? Wissenschaftler nehmen Stellung zu Jürgen Spanuths Atlantis- Hypothese. \(1953\).](#)

Sekundärliteratur (in Auswahl, zenon)**Literaturverweis**

[Böhner, K. \(1967\). Zur Erinnerung an Ernst Sprockhoff. Jahrbuch Des Römisch-Germanischen Zentralmuseums Mainz, 14.1967.](#)

Kommentar

Mit Link zum Digitalisat

Literaturverweis

[Brunn, W. \(1967\). Ernst Sprockhoff zum Gedächtnis. Offa, 24.1967.](#)

Seitenzahl(en)

7-17.

Literaturverweis

[Otto, K. \(1967\). Ernst Sprockhoff, 1892 - 1967. Zeitschrift für Archäologie, 1.1967.](#)

Seitenzahl(en)

147-148.

Literaturverweis

[Wagner, F. \(1968\). Ernst Sprockhoff, 6.8.1892 - 1.10.1967. Bayerische Akademie Der Wissenschaften. Jahrbuch, 1968.1968.](#)

Literaturverweis

[Willroth, K.-H. \(2001\). Ernst Sprockhoff und die nordische Bronzezeit. In Eine hervorragend nationale Wissenschaft. Deutsche Prähistoriker zwischen 1900 und 1995. de Gruyter.](#)

Weitere Informationen**Link**

<https://professorenkatalog.online.uni-marburg.de/de/pkat/gsrec/details?current=4&q=Urgeschichte>

Kommentar

Marburger Professorenkatalog

Link

https://de.wikipedia.org/wiki/Ernst_Sprockhoff

Kommentar

Wikipedia

Link

<https://www.lagis-hessen.de/pnd/118752308>

Kommentar

Hessische Biografie

Link

<https://zenon.dainst.org/Search/Results?lookfor=Sprockhoff&type=AllFields&limit=20>

Kommentar

Publikationen von und über Ernst Sprockhoff (Zenon).

Link

<https://www.deutsche-digitale-bibliothek.de/person/gnd/118752308>

Kommentar

Werke von und über Ernst Sprockhoff in Deutsche Digitale Bibliothek

Link

<http://kalliope-verbund.info/gnd/118752308>

Kommentar

Übersicht der Archivbestände von und über Ernst Sprockhoff in Kalliope