

**Name (Person)**

Schöne, Richard

**GND-Nummer**

119512718

**Lebensdaten (kurz)**

1840-1922

**(akademischer) Titel oder Grad**

Prof.

Dr. phil.

**Beruf**

Archäologe

Philologe

**Geschlecht**

männlich

**Eintragsstatus**

publiziert

**Staatsangehörigkeit****Staatsangehörigkeit**

Deutsch

**Geburtsdaten****Geburtsdatum**

1840-02-05

**Geburtsort**[Dresden](#)**Sterbedaten****Sterbedatum**

1922-03-05

**Sterbeort**

[Berlin-Grünwald](#)

**Porträtfoto**

**Abbildung**

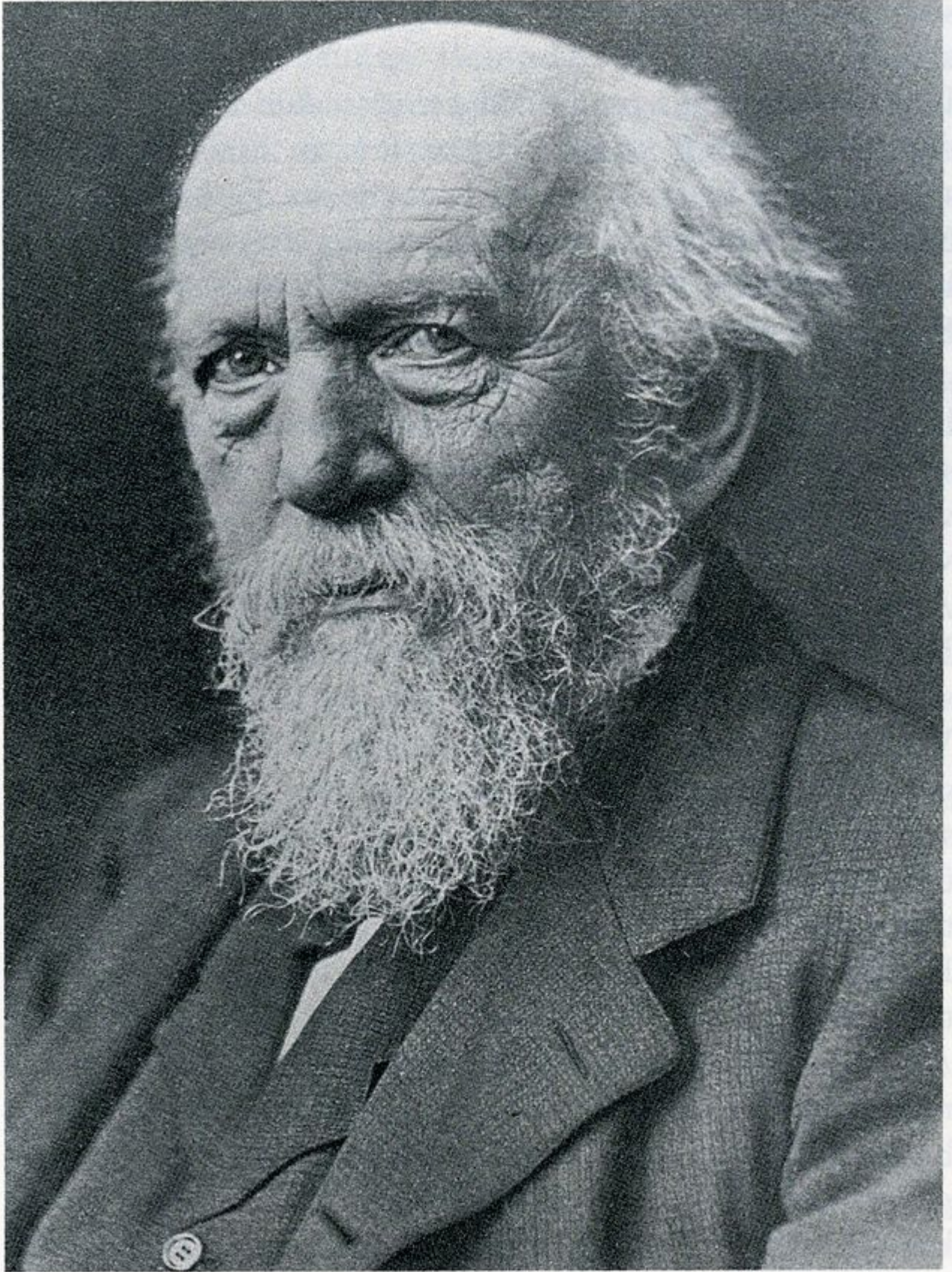

Richard Schöne

## Rechteinformation und weitere Details zur Aufnahme

<https://heidicon.ub.uni-heidelberg.de/detail/1144784>

### Ausbildung

#### Art der Ausbildung

Universitätsstudium

#### von

1858

#### bis

1861

#### Ort

[Leipzig](#)

#### Hochschule/Schule/Institution

[Universität Leipzig \(1409-1952, 1991-\)](#)

#### Studienfächer

Archäologie

Klassische Philologie

Philosophie

#### Art der Ausbildung

Lehre (Handwerk)

#### Ausbildungsangabe

Nach seiner Promotion machte Richard Schöne eine Ausbildung bei dem Landschaftsmaler Friedrich Preller.

#### von

1861

#### bis

1863

#### Ort

[Weimar](#)

### Abschluss (Ausbildung)

#### Art des Abschlusses

Promotion

**Jahr des Abschlusses**

1861

**Abschluss-Ort**

[Leipzig](#)

**Hochschule (Abschluss)**

[Universität Leipzig \(1409-1952, 1991-\)](#)

**Titel der Arbeit (in Abgabeform)**

Über Platons Protagoras: Ein Beitrag zur Lösung der platonischen Frage

**Art des Abschlusses**

Habilitation

**Jahr des Abschlusses**

1868

**Abschluss-Ort**

[Berlin](#)

**Hochschule (Abschluss)**

[Friedrich-Wilhelms-Universität Berlin \(1828-1946\)](#)

**Titel der Arbeit (in Abgabeform)**

Quaestionum Pompeianarum specimen

**Arbeitsverhältnis****Art der Beschäftigung**

Professor/in

**Beschäftigungsangabe**

Außerordentlicher Professor für Archäologie

**von**

1869

**bis**

1872

**Ort der Anstellung**

[Halle \(Saale\)](#)

**Arbeitgeber (Institution)**

[Vereinigte Friedrichs-Universität Halle-Wittenberg \(1817-1933\)](#)

**Art der Beschäftigung**

Wissenschaftliche/r Mitarbeiter/in

**Beschäftigungsangabe**

Kunstreferent

**von**

1872

**bis**

1880

**Ort der Anstellung**

[Berlin](#)

**Arbeitgeber (Institution)**

[Preußen. Ministerium der Geistlichen, Unterrichts- und Medizinalangelegenheiten](#)

**Art der Beschäftigung**

Direktor/in

**Beschäftigungsangabe**

Generaldirektor

**von**

1880

**bis**

1905

**Ort der Anstellung**

[Berlin](#)

**Arbeitgeber (Institution)**

[Königliche Museen zu Berlin \(1830-1918\)](#)

**Beschäftigungsangabe**

Ministerialreferent für Museumsangelegenheiten

**von**

1880

**bis**

1905

**Ort der Anstellung**

[Berlin](#)

**Arbeitgeber (Institution)**

[Preußen. Ministerium der Geistlichen, Unterrichts- und Medizinalangelegenheiten](#)

## Forschungstätigkeit

**Art der Forschungstätigkeit**

(Er-)forschen

Erkunden

**Forschungstätigkeitsangabe**

1864 unternahm Richard Schöne eine Reise nach Rom, wo er Otto Benndorf und Reinhard Kekulé von Stradonitz kennenlernte und gemeinsam mit ihnen auf Forschungsreise ging bis nach Sizilien. Diese Reise prägte wohl stark sein Interesse für antike Kunst.

**von**

1864

**bis**

1864

**Ort der Forschung**

[Italien](#)

**Forschungsmethode**

Forschungsreise

**In Zusammenarbeit mit**

[Benndorf, Otto \(1838-1907\)](#)

[Kekulé von Stradonitz, Reinhard \(1839-1911\)](#)

**Art der Forschungstätigkeit**

(Er-)forschen

Bearbeiten

Erkunden

**Forschungstätigkeitsangabe**

Eine weitere Reise führte ihn über Smyrna und Ephesos nach Athen, wobei er sich besonders mit den Inschriften des Erechtheions und attischen Reliefs befasste.

**von**

1867-09

**bis**

1867

**Ort der Forschung**

[Smyrna](#)

[Ephesus](#)

[Athen](#)

**Forschungsmethode**

Forschungsreise

**Forschungsgegenstand**

Erechtheion

Inschriften

**Forschungszeitstellung**

Griechische Antike

**In Zusammenarbeit mit**

[Benndorf, Otto \(1838-1907\)](#)

[Kekulé von Stradonitz, Reinhard \(1839-1911\)](#)

**Art der Forschungstätigkeit**

Bearbeiten

**Forschungstätigkeitsangabe**

1868 beschäftigte er sich wissenschaftlich mit den Antiken des Museo Bocchi in Adria.

**von**

1868

**bis**

1868

**Ort der Forschung**

[Adria \(Venetien\)](#)

**Forschungseinrichtung (Institution)**

[Museo Bocchi \(Adria\)](#)

**Forschungsgegenstand**

Plastik

**Forschungszeitstellung**

Römische Antike

**Mitgliedschaft****Art der Mitgliedschaft**

Vorsitzende/r / Präsident/in



**Institution (Mitgliedschaft)**

[Archäologische Gesellschaft zu Berlin](#)

**ab (Beginn Mitgliedschaft, Jahr)**

1897

**bis (Ende Mitgliedschaft)**

1901

**Art der Mitgliedschaft**

Ehrenmitgliedschaft

**Institution (Mitgliedschaft)**

[Königliche Akademie der Wissenschaften \(Berlin\) \(1744-1918\)](#)

**ab (Beginn Mitgliedschaft, Jahr)**

1900

**Art der Mitgliedschaft**

Ehrenmitgliedschaft

**Institution (Mitgliedschaft)**

[Archäologische Gesellschaft zu Berlin](#)

**ab (Beginn Mitgliedschaft, Jahr)**

1901

**Art der Mitgliedschaft**

Ehrenmitgliedschaft

**Institution (Mitgliedschaft)**

[Akademie der Künste \(Berlin, 1809-1945, 1993-\)](#)

**ab (Beginn Mitgliedschaft, Jahr)**

1901

**Art der Mitgliedschaft**

Ehrenmitgliedschaft

**Institution (Mitgliedschaft)**

[Deutsche Orient-Gesellschaft](#)

**ab (Beginn Mitgliedschaft, Jahr)**

1905

**Art der Gremienarbeit (auch: Amt)**

Mitglied

**Gremienarbeitsangabe**

Zentraldirektion

**von**

1874

**bis**

1911

**Gremium (Institution)**

[Kaiserlich-Deutsches Archäologisches Institut \(1874-1918\)](#)

**Ehrung, Auszeichnung****(Art der) Auszeichnung**

Roter Adlerorden

**Jahr (Auszeichnung)**

1883

**(Art der) Auszeichnung**

Preußischer Wirklicher Geheimrat

**Jahr (Auszeichnung)**

1897

**Archivalien- und Nachlassverwahrung****Institution (Archivalienaufbewahrung)**

[Staatsbibliothek zu Berlin](#)

**Abteilung (Archivalienaufbewahrung)**

Handschriftenabteilung

**Archiv-Nummer**

Nachl. 248 (Richard Schöne)

**Archivalien (Freitext)**

Nachlass

**Archivalien (Online-Ressource)****Link**

<http://kalliope-verbund.info/DE-611-BF-4109>

**Institution (Archivalienaufbewahrung)**  
[Staatliche Museen zu Berlin. Zentralarchiv](#)

**Archivalien (Freitext)**

Teilnachlass

**Archivalien (Online-Ressource)**

**Link**

[https://www.smb.museum/fileadmin/website/Institute/Zentralarchiv/Bestaende/Dokumente/ZA\\_Findbuch\\_Nachlass\\_Richard\\_Schoene.pdf](https://www.smb.museum/fileadmin/website/Institute/Zentralarchiv/Bestaende/Dokumente/ZA_Findbuch_Nachlass_Richard_Schoene.pdf)

**Kommentar**

Findbuch

**Institution (Archivalienaufbewahrung)**  
[Leibniz-Zentrum für Archäologie \(2023-\)](#)

**Abteilung (Archivalienaufbewahrung)**

Archiv

**Archiv-Nummer**

LLJ

**Archivalien (Freitext)**

Korrespondenz, Laufzeit: 1892-1899

**Institution (Archivalienaufbewahrung)**  
[Deutsches Archäologisches Institut \(1945-\)](#)

**Abteilung (Archivalienaufbewahrung)**

Archiv der Zentrale

**Archiv-Nummer**

DE-611-BF-4673

**Archivalien (Freitext)**

Teilnachlass

**Eig. Publ. (in Auswahl, zenon)**

**Literaturverweis**

[Schöne, R. \(1868\). Quaestionum Pompeianarum specimen. Formis Breitkopfii et Haertelii. \(new\)](#)

**Literaturverweis**

[Le antichità del Museo Bocchi di Adria. \(1878\). Presso l'Instituto. \(new\)](#)

**Literaturverweis**

[Schöne, R. \(1894\). Ein antikes Marmorrelief der königlichen Museen in Berlin. publisher not identified\]. \(new\)](#)

**Sekundärliteratur (in Auswahl, zenon)****Literaturverweis**

[Pallat, L. \(1959\). Richard Schöne. De Gruyter. \(new\)](#)

**Weitere Informationen****Link**

[https://de.wikipedia.org/wiki/Richard\\_Sch%C3%B6ne](https://de.wikipedia.org/wiki/Richard_Sch%C3%B6ne)

**Kommentar**

Wikipedia

**Link**

<https://www.deutsche-biographie.de/pnd119512718.html#ndbcontent>

**Kommentar**

Platz-Horster, Gertrud, "Schöne, Richard" in: Neue Deutsche Biographie 23 (2007), S. 403-404 [Online-Version]