

Name (Person)

Buttler, Werner

GND-Nummer

<https://d-nb.info/gnd/139628029>

Lebensdaten (kurz)

1907-1940

(akademischer) Titel oder Grad

Prof.

Dr. phil.

Beruf

Prähistoriker

Archäologe

Gesellschaftsstand

Beamte

Geschlecht

männlich

Eintragsstatus

publiziert

Staatsangehörigkeit

Staatsangehörigkeit

Deutsch

Geburtsdaten

Geburtsdatum

1907-06-19

Geburtsort

[Einbeck](#)

Sterbedaten

Sterbedatum

1940-05-12

Sterbeort

[Mondorf-les-Bains](#)

Porträtfoto

Abbildung

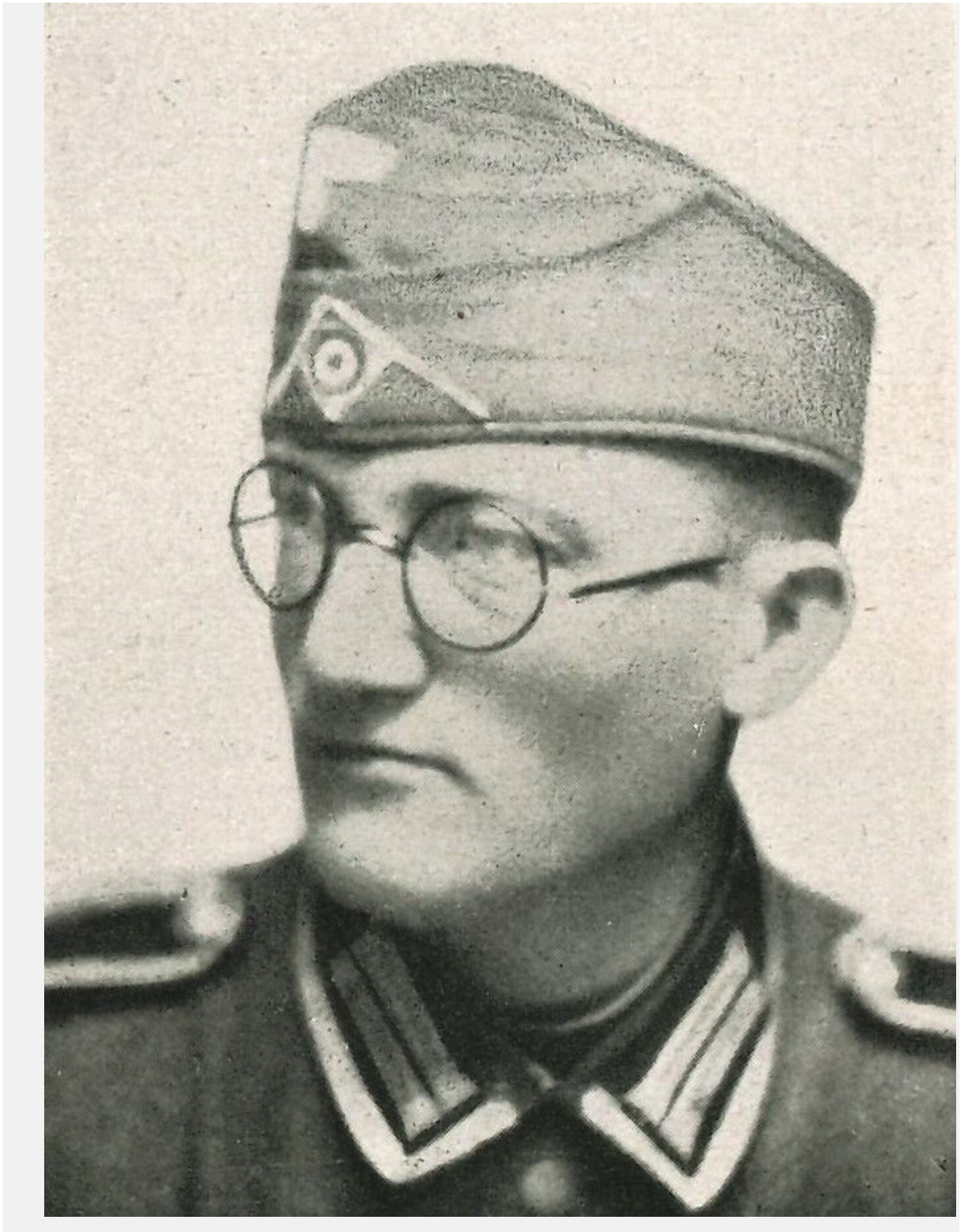

Rechteinformation und weitere Details zur Aufnahme

<https://heidicon.ub.uni-heidelberg.de/detail/23830422>

Schriftprobe

Abbildung

Köln d. 3.9.35

Hochachtungsvoll
Ihre anerkennende
Liederkundin

Mit bestem Dank bestätige ich den Zuspruch
Ihrer Briefes vom 1.9.35. Ich bin Ihnen sehr
dankbar, daß Sie bei der Reisebestimmung der
Halle das 2. Direktat von mir gedenkt haben, wo
aber noch keine verbindliche Antwort auf Ihre
Anfrage geben. Ihr Angebot fällt mir sehr
sehr entgegen, die Anstellung überläßt sich
nicht und nicht von heute auf morgen getroffen
werden kann. Ich werde Ihnen bis zum 15.9.
d. h. dem Ende der Jugoslawien-Reise, Bescheid
geben zu können.

Miele Grüße, nochmals besten Dank
und ganz lieblich!

Ihre sehr ergebene
H. Wüthler

Rechteinformation und weitere Details zur Aufnahme

<https://heidicon.ub.uni-heidelberg.de/detail/1625573>

Ausbildung

Art der Ausbildung

Universitätsstudium

von

1926

bis

1930

Ort

[Marburg an der Lahn](#)

Hochschule/Schule/Institution

[Philipps-Universität Marburg](#)

Abschluss (Ausbildung)

Art des Abschlusses

Promotion

Jahr des Abschlusses

1930

Abschluss-Ort

[Marburg an der Lahn](#)

Hochschule (Abschluss)

[Philipps-Universität Marburg](#)

Titel der Arbeit (in Abgabeform)

Die Bandkeramik in ihrem nordwestlichsten Verbreitungsgebiet

Betreuer/in

[Merhart, Gero von \(1886-1959\)](#)

Art des Abschlusses

Habilitation

Jahr des Abschlusses

1936

Militärdienst

Art des Militärdienstes

Militärischer Kriegseinsatz

Militärischer Rang

Unteroffizier

Ort

[Luxemburg](#)

von

1939

bis

1940-05-12

Beschreibung

Meldete sich freiwillig zum Kriegsdienst und fiel schon in den frühen Zeiten des Krieges als Unteroffizier einer Maschinengewehrkompanie an der lothringischen Grenze

Arbeitsverhältnis

Art der Beschäftigung

Grabungsleiter/in

Beschäftigungsangabe

Örtliche Leitung der großen Grabung in Köln-Lindenthal

von

1932

bis

1934

Ort der Anstellung

[Köln](#)

Arbeitgeber (Institution)

[Wallraf-Richartz-Museum \(1824-2000\)](#)

Art der Beschäftigung

Kustos / Kustodin

von

1934

bis
1936-09

Ort der Anstellung
[Köln](#)

Arbeitgeber (Institution)
[Städtisches Museum für Vor- und Frühgeschichte \(Köln\)](#)

Art der Beschäftigung
Wissenschaftliche/r Mitarbeiter/in

Beschäftigungsangabe
Referent für Denkmalpflege

von
1936-09

bis
1940

Ort der Anstellung
[Berlin](#)

Arbeitgeber (Institution)
[Deutsches Reich. Reichserziehungsministerium](#)

Art der Beschäftigung
Professor/in

Beschäftigungsangabe
Außerordentlicher Professor. Währenddessen jedoch beurlaubt für den Dienst im Reichserziehungsministerium.

von
1938

bis
1940

Ort der Anstellung
[Göttingen](#)

Arbeitgeber (Institution)
[Georg-August-Universität Göttingen](#)

Forschungstätigkeit

Art der Forschungstätigkeit

Ausgraben
Bearbeiten
Dokumentieren
Publizieren

Forschungstätigkeitsangabe

Ausgrabung, Fundbearbeitung und Publikation der bandkeramischen Siedlung in Köln-Lindenthal.

von

1931

bis

1936

Ort der Forschung

[Köln-Lindenthal](#)

Forschungseinrichtung (Institution)

[Notgemeinschaft der Deutschen Wissenschaft \(1920-1951\)](#)

[Wallraf-Richartz-Museum \(1824-2000\)](#)

Forschungsgegenstand

Siedlung

Forschungszeitstellung

Neolithikum
Bandkeramik

In Zusammenarbeit mit

[Haberey, Waldemar \(1901-1985\)](#)

Art der Forschungstätigkeit

Ausgraben

Forschungstätigkeitsangabe

Grabung der Erdenburg bei Bensberg

von

1935

bis

1935

Ort der Forschung

[Bergisch Gladbach-Bensberg](#)

Forschungseinrichtung (Institution)

[Deutsches Archäologisches Institut. Römisch-Germanische Kommission](#)

Forschungsgegenstand

Burgwälle

Forschungszeitstellung

Eisenzeit

In Zusammenarbeit mit

[Himmler, Heinrich \(1900-1945\)](#)

[Schleif, Hans \(1902-1945\)](#)

[Langsdorff, Alexander \(1898-1946\)](#)

[Hahn, Heinrich \(1911-1998\)](#)

Mitgliedschaft**Art der Mitgliedschaft**

korrespondierendes Mitglied

Institution (Mitgliedschaft)

[Deutsches Archäologisches Institut \(1945-\)](#)

ab (Beginn Mitgliedschaft, Jahr)

1937

Art der Mitgliedschaft

einfaches Mitglied

Institution (Mitgliedschaft)

[Nationalsozialistische Deutsche Arbeiterpartei. Sturmabteilung \(SA\)](#)

ab (Beginn Mitgliedschaft, Jahr)

1930

bis (Ende Mitgliedschaft)

1940

Art der Mitgliedschaft

einfaches Mitglied

Institution (Mitgliedschaft)

[Nationalsozialistische Deutsche Arbeiterpartei \(NSDAP\)](#)

ab (Beginn Mitgliedschaft, Jahr)

1930

bis (Ende Mitgliedschaft)

1940

Art der Mitgliedschaft

einfaches Mitglied

Institution (Mitgliedschaft)

[SS \(Schutzstaffel, 1933-1945\)](#)

ab (Beginn Mitgliedschaft, Jahr)

1936

bis (Ende Mitgliedschaft)

1940

Institution (Mitgliedschaft)

[West- und Süddeutscher Verband für Altertumsforschung](#)

Ehrung, Auszeichnung**(Art der) Auszeichnung**

Reisestipendium

Jahr (Auszeichnung)

1931

von Institution (Auszeichnung)

[Deutsches Archäologisches Institut. Römisch-Germanische Kommission](#)

Kongressteilnahme**Name**

[Nordwestdeutscher Verband für Altertumsforschung. Tagung \(1931 : Köln\)](#)

Art der Tätigkeit

Teilnahme mit Beitrag/Beiträgen

Kongressangabe

Beitrag: "Zur Ausgrabung des bandkeramischen Dorfes bei Köln-Lindenthal."

Verhältnis zu**hat/war**

hat sich (wissenschaftlich) ausgetauscht mit

Name

[Kutsch, Ferdinand \(1889-1972\)](#)

hat/war

hat sich (wissenschaftlich) ausgetauscht mit

Name

[Reinecke, Paul \(1872-1958\)](#)

von

1928

bis

1935

Archivalien- und Nachlassverwahrung

Institution (Archivalienaufbewahrung)

[Bundesarchiv \(Koblenz\)](#)

Archiv-Nummer

N 1573

Archivalien (Freitext)

Nachlass

Archivalien (Online-Ressource)

Link

<https://invenio.bundesarchiv.de/invenio/direktlink/162387c8-4bac-4ae2-bcf0-ee1e312d4f43/>

Institution (Archivalienaufbewahrung)

[Deutsches Archäologisches Institut. Römisch-Germanische Kommission](#)

Abteilung (Archivalienaufbewahrung)

Archiv

Archiv-Nummer

DE-DAI-RGK-A-AR-429

Archivalien (Freitext)

Korrespondenzakte, Laufzeit: 1929-1939

Archivalien (Online-Ressource)

Link

<https://archives.dainst.org/index.php/de-dai-rgk-a-ar-429>

Kommentar

iDAI.archives

Institution (Archivalienaufbewahrung)

[Deutsches Archäologisches Institut. Römisch-Germanische Kommission](#)

Abteilung (Archivalienaufbewahrung)

Archiv

Archiv-Nummer

DE-DAI-RGK-A AR-2174

Archivalien (Freitext)

RGK-Stipendium, Laufzeit: 1931-1932

Archivalien (Online-Ressource)

Link

<https://archives.dainst.org/index.php/de-dai-rgk-a-ar-2174>

Kommentar

iDAI.archives

Institution (Archivalienaufbewahrung)

[Deutsches Archäologisches Institut. Römisch-Germanische Kommission](#)

Abteilung (Archivalienaufbewahrung)

Archiv

Archiv-Nummer

DE-DAI-RGK-A-WSVA

Institution (Archivalienaufbewahrung)

[Leibniz-Zentrum für Archäologie \(2023-\)](#)

Abteilung (Archivalienaufbewahrung)

Archiv

Archiv-Nummer

GB

Archivalien (Freitext)

4 Briefe an G. Behrens (1935), Todesanzeige Buttlers (1940)

Institution (Archivalienaufbewahrung)

[Leibniz-Zentrum für Archäologie \(2023-\)](#)

Abteilung (Archivalienaufbewahrung)

Archiv

Archiv-Nummer

PR 001

Archivalien (Freitext)

Im Nachlass P. Reinecke 16 Briefe, 1928-1935

Institution (Archivalienaufbewahrung)

[Leibniz-Zentrum für Archäologie \(2023-\)](#)

Abteilung (Archivalienaufbewahrung)

Archiv

Archiv-Nummer

PR 007

Archivalien (Freitext)

Im Nachlass P. Reinecke 1 Brief, 1928

Eig. Publ. (in Auswahl, zenon)**Literaturverweis**

[Buttler, W. \(1930\). Die Bandkeramik in ihrem nordwestlichen Verbreitungsgebiet. Druck v. C. Brügel & Sohn A.G.](#)

Literaturverweis

[Buttler, W. \(1932\). Burgwaele in Norddalmatien.](#)

Literaturverweis

[Buttler, W. \(1934\). Gruben und Grubenwohnungen in Südosteuropa. In Bonner Jahrbücher, 139. 1934.](#)

Literaturverweis

[Buttler, W. \(1935\). Ein Hinkelsteingefäß aus Köln-Lindenthal und seine Bedeutung für die Chronologie der rheinischen Bandkeramik. In Germania, 19,3.1935.](#)

Literaturverweis

[Buttler, W. \(1936\). Die bandkeramische Ansiedlung bei Köln-Lindenthal. W. de Gruyter.](#)

Literaturverweis

[Buttler, W. \(1938\). Der donauländische und der westische Kulturkreis der jüngeren Steinzeit. W. de Gruyter.](#)

Sekundärliteratur (in Auswahl, zenon)**Literaturverweis**

[Buttler, E. \(2014\). Werner Buttler \(1907-1940\). Habelt.](#)

Literaturverweis

[Buttler, E. \(2013\). Werner Buttler - ein rheinischer Vorgeschichtler. Archäologie Und Bodendenkmalpflege in Der Rheinprovinz 1920-1945.](#)

Literaturverweis

[Buttler, E. \(2008\). Werner Buttler \(1907-1940\). Ein Sohn entdeckt seinen Vater. In Ethnographisch-Archäologische Zeitschrift, 49,2 \(2008\).](#)

Literaturverweis

[Merhart, G. von. \(1940\). Werner Buttler. Prähistorische Zeitschrift, 30 31 \(1939 40\).](#)

Kommentar

Inklusive Schriftenverzeichnis

Literaturverweis

[Jacob-Friesen, K. H. \(1940\). Werner Buttler zum Gedächtnis. Die Kunde, 8 \(1940\).](#)

Literaturverweis

[Mecking, A. \(2013\). Die Erdenburg bei Bensberg - erste Ausgrabung der Schutzstaffel zwischen archäologischer Forschung und Nationalsozialismus. Archäologie Und Bodendenkmalpflege in Der Rheinprovinz 1920-1945.](#)

Weitere Informationen

Link

https://de.wikipedia.org/wiki/Werner_Buttler

Kommentar

Wikipedia

Link

<http://kalliope-verbund.info/gnd/139628029>

Kommentar

Übersicht der Archivbestände von und über Werner Buttler in Kalliope

Link

<http://www.deutsche-digitale-bibliothek.de/person/gnd/139628029>

Kommentar

Werke von und über Werner Buttler in Deutsche Digitale Bibliothek