

Name (Person)

Lange, Walter Rolf

GND-Nummer

1195497741

Lebensdaten (kurz)

1907-1990

Beruf

Archäologe

Denkmalpfleger

Geschlecht

männlich

Eintragsstatus

publiziert

Geburtsdaten

Geburtsdatum

1907-03-04

Sterbedaten

Sterbedatum

1990-01-26

Sterbeort

[Bielefeld](#)

Porträtfoto

Abbildung

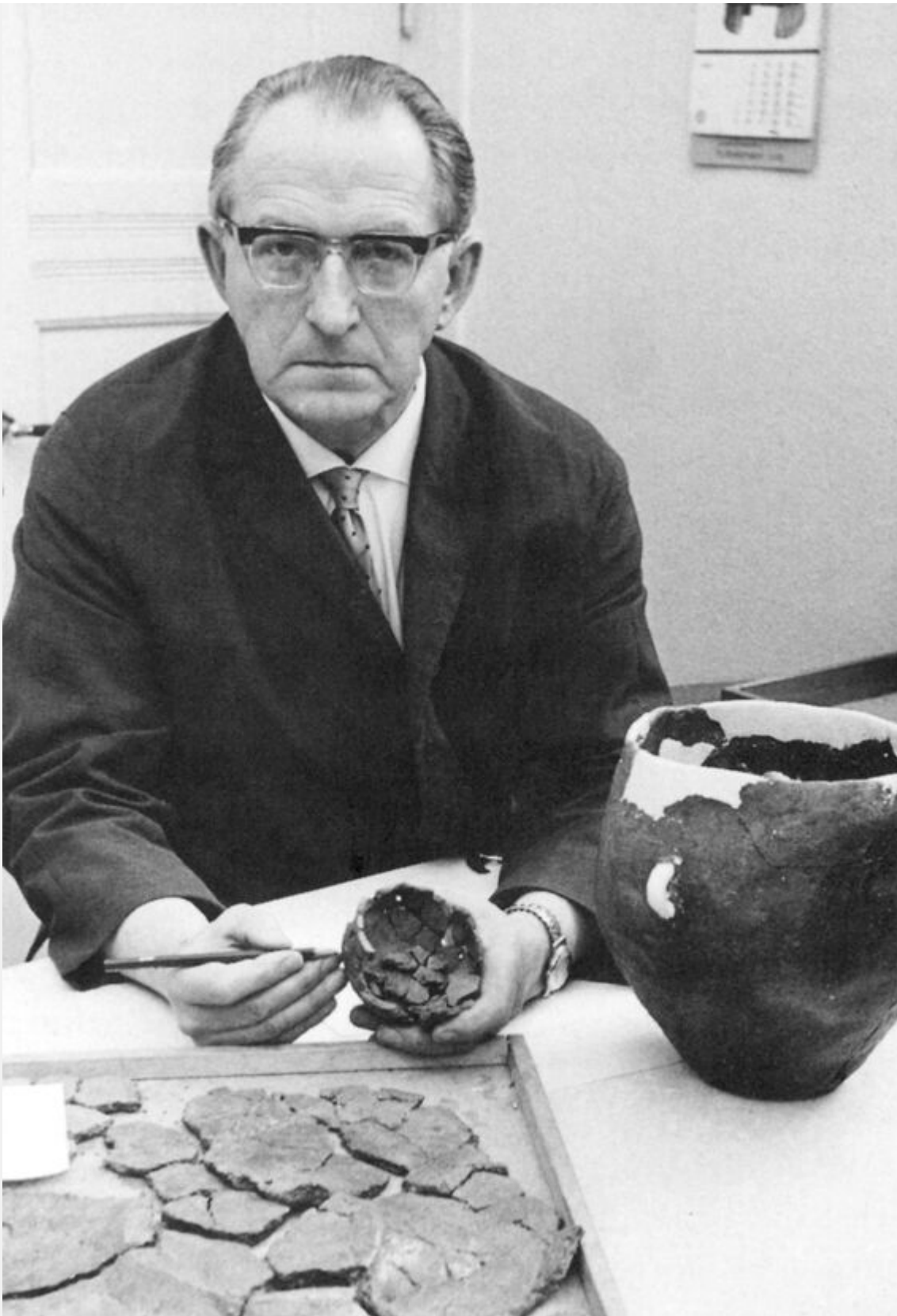

Rechteinformation und weitere Details zur Aufnahme
<https://heidicon.ub.uni-heidelberg.de/detail/1162878>

Sehr verehrter Herr Professor!

Ich danke Ihnen herzlich für die
Anregung des Programmes des Wallbr
Aber mein Dienst erlaubt es mir
daran teilzunehmen.

Ich wünsche Ihnen und allen
meinen einen guten Fahrtverla
bis mit herzlichem Gruß sind

Hr. W. Lunge

Münster, am 27. 8. 38.

Rechteinformation und weitere Details zur Aufnahme
<https://heidicon.ub.uni-heidelberg.de/detail/1715923>

Zu Person und Wirken

Verfasser
[Ewering, Ute](#)

Datum

2017-12-15

Biographische Information

Lange führte bereits als Studienreferendar für die Altertumskommission für Westfalen Grabungen durch und legte den Baustein für die wissenschaftliche Aufarbeitung der Region um Minden/Detmold. Zu seinen bekannteren Ausgrabungen zählen auch jene der Urnenfriedhöfen im Bielefelder Raum und jene bei Künsebeck, Werste und Menninghüffen. Die Schwerpunkte von Langes Forschungen bilden die europäische Bronze- und Eisenzeit.

Ausbildung**Art der Ausbildung**

Universitätsstudium

Ort

[Marburg an der Lahn](#)

Hochschule/Schule/Institution

[Philipps-Universität Marburg](#)

Studienfächer

Germanistik

Theologie

Ur- und Frühgeschichte

Arbeitsverhältnis**Art der Beschäftigung**

Assistent/in

von

1938

Arbeitgeber (Institution)

[Westfälisches Landesmuseum für Vor- und Frühgeschichte / Amt für Bodendenkmalpflege \(Münster \(Westfalen\)\)](#)

Art der Beschäftigung

Abteilungsleiter/in

von

1939

bis

1972

Ort der Anstellung

[Bielefeld](#)

Arbeitgeber (Institution)

[Westfälisches Museum für Archäologie Bielefeld](#)

Forschungstätigkeit**Art der Forschungstätigkeit**

Ausgraben

von

1934

bis

1938

Forschungseinrichtung (Institution)

[Altertumskommission für Westfalen](#)

Art der Forschungstätigkeit

Ausgraben

Ort der Forschung

[Bielefeld \(Kreis\)](#)

Forschungsgegenstand

Urnenfriedhof

Art der Forschungstätigkeit

Ausgraben

Ort der Forschung

[Künsebeck](#)

[Werste](#)

[Menninghüffen](#)

Gremienarbeit**Art der Gremienarbeit (auch: Amt)**

Mitglied

von

1947

bis

1990

Gremium (Institution)

[Altertumskommission für Westfalen](#)

Archivalien- und Nachlassverwahrung

Institution (Archivalienaufbewahrung)

[Deutsches Archäologisches Institut. Römisch-Germanische Kommission](#)

Abteilung (Archivalienaufbewahrung)

Archiv

Archiv-Nummer

DE-DAI-RGK-A AR-824

Archivalien (Freitext)

Korrespondenz, Laufzeit 1936-1953

Archivalien (Online-Ressource)

Link

<https://archives.dainst.org/index.php/de-dai-rgk-a-ar-824>

Kommentar

iDAI.archives

Eig. Publ. (in Auswahl, zenon)

Literaturverweis