Name (Person)
Barthélemy, Anatole Jean Baptiste Antoine de

GND-Nummer
117767530

Lebensdaten (kurz)
1821-1904

Beruf
Archäologe
Numismatiker

Geschlecht
männlich

Eintragsstatus
publiziert

Staatsangehörigkeit

Staatsangehörigkeit
Französisch

Geburtsdaten

Geburtsdatum
1821-07-01

Geburtsort
Reims

Sterbedaten

Sterbedatum
1904-06-27

Sterbeort
Ville-d'Avray

Porträtfoto

Abbildung

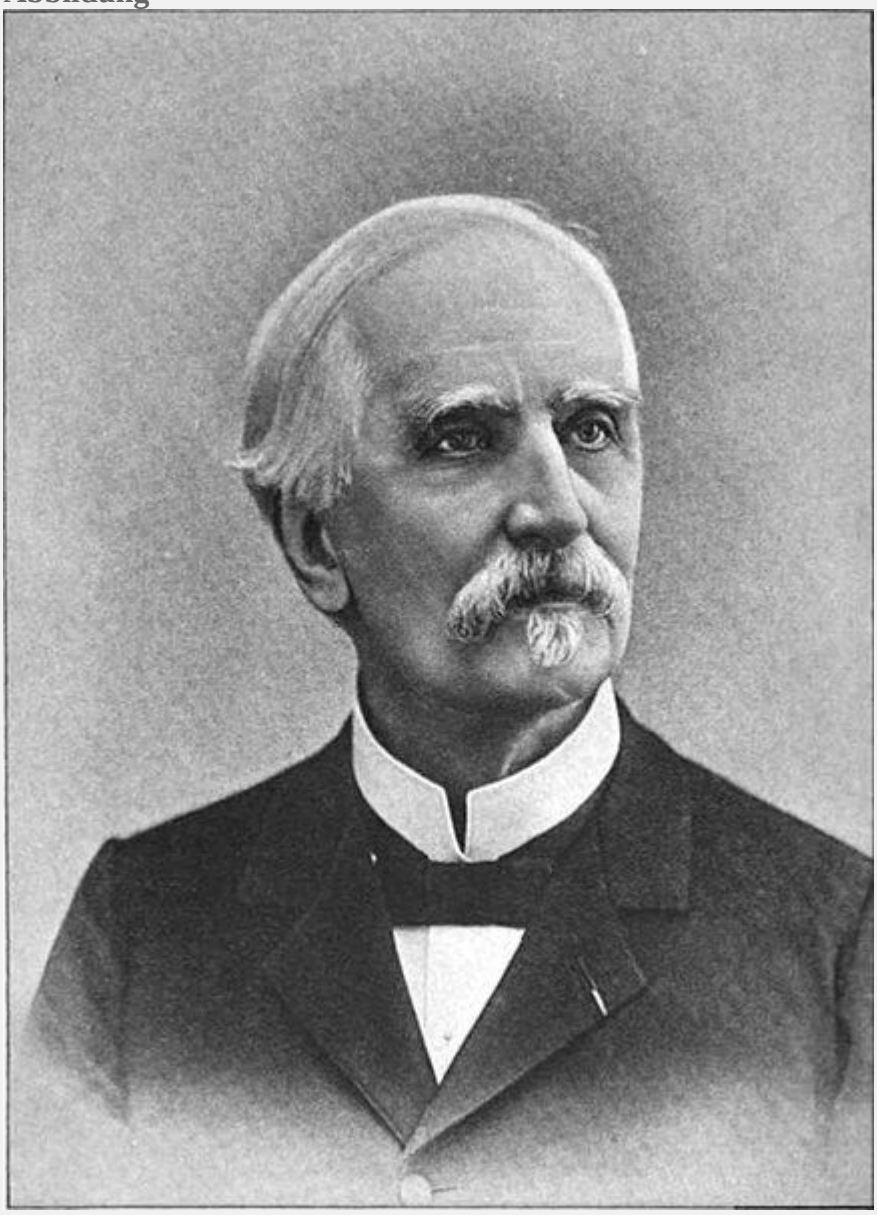

Rechteinformation und weitere Details zur Aufnahme
https://heidicon.ub.uni-heidelberg.de/detail/23830420

Ausbildung

Art der Ausbildung
Universitätsstudium

Ort
Poitiers

Hochschule/Schule/Institution
Université de Poitiers

Studienfächer
Jura

Arbeitsverhältnis

Beschäftigungsangabe
Generalsekretär von Côtes-du-Nord

von
1845 ca.

bis
1854

Ort der Anstellung
Côtes-du-Nord

Beschäftigungsangabe
Unterpräfekt von Belfort

von
1854

bis
1860

Ort der Anstellung
Belfort

Forschungstätigkeit

Art der Forschungstätigkeit
Benennen
Beschreiben
Klassifizieren
Publizieren
Sammeln

Forschungstätigkeitsangabe
Verfassen von numismatischen Handbüchern für das Altertum (1851 und 1890), das Mittelalter und die Neuzeit (1853).

von
1850 ca.

bis
1890

Forschungsgegenstand
Numismatik
Münzen

Forschungszeitstellung
Griechische Antike
Römische Antike
Mittelalter
Neuzeit

Art der Forschungstätigkeit
(Er-)forschen
Editieren
Publizieren
Sammeln

Forschungstätigkeitsangabe
Publikation des sechsbändigen Werkes "Anciens évêchés de Bretagne, histoire et monuments".

von
1855

bis
1879

Ort der Forschung
Bretagne

In Zusammenarbeit mit
Geslin de Bourgogne, J.

Mitgliedschaft

Art der Mitgliedschaft
ordentliches Mitglied

Institution (Mitgliedschaft)
Société nationale des antiquaires de France

ab (Beginn Mitgliedschaft, Jahr)
1842

bis (Ende Mitgliedschaft)
1845

Art der Mitgliedschaft
korrespondierendes Mitglied

Institution (Mitgliedschaft)
Société nationale des antiquaires de France

ab (Beginn Mitgliedschaft, Jahr)
1845

Art der Mitgliedschaft
korrespondierendes Mitglied

Institution (Mitgliedschaft)
Frankreich. Comité des Travaux Historiques et Scientifiques

ab (Beginn Mitgliedschaft, Jahr)
1845

bis (Ende Mitgliedschaft)
1861

Art der Mitgliedschaft
ordentliches Mitglied

Institution (Mitgliedschaft)
Frankreich. Comité des Travaux Historiques et Scientifiques

ab (Beginn Mitgliedschaft, Jahr)
1861

Art der Mitgliedschaft
Vorstandsmitglied

Institution (Mitgliedschaft)
Frankreich. Commission de la topographie des Gaules

ab (Beginn Mitgliedschaft, Jahr)
1861

bis (Ende Mitgliedschaft)
1879

Art der Mitgliedschaft
gewähltes Mitglied

Institution (Mitgliedschaft)
Académie des inscriptions et belles-lettres (Paris)

ab (Beginn Mitgliedschaft, Jahr)

1897

bis (Ende Mitgliedschaft)
1900

Art der Mitgliedschaft
Vorsitzende/r / Präsident/in

Institution (Mitgliedschaft)
Académie des inscriptions et belles-lettres (Paris)

ab (Beginn Mitgliedschaft, Jahr)
1900

bis (Ende Mitgliedschaft)
1904

Gremienarbeit

Art der Gremienarbeit (auch: Amt)
Mitglied

Gremienarbeitsangabe
Commission consultative pour l'organisation du musée

von
1865

Gremium (Institution)
Musée des antiquités nationales (1867-2008)

Ehrung, Auszeichnung

(Art der) Auszeichnung
Chevalier de la Légion d'honneur

Jahr (Auszeichnung)
1859

Kongressteilnahme

Name
International Congress of Anthropology and Prehistoric Archaeology (10 : 1889 : Paris)

Art der Tätigkeit
Teilnahme

Name
International Congress of Anthropology and Prehistoric Archaeology (11 : 1892 : Moskau)

Art der Tätigkeit
Teilnahme

Verhältnis zu

hat/war
hat sich (wissenschaftlich) ausgetauscht mit

Name
Lindenschmit, Ludwig (1809-1893)

von
1867

bis
1867

Archivalien- und Nachlassverwahrung

Institution (Archivalienaufbewahrung)
Leibniz-Zentrum für Archäologie (2023-)

Abteilung (Archivalienaufbewahrung)
Archiv

Archiv-Nummer
LLA 048/029; LLA 048/032

Archivalien (Freitext)
2 Briefe an Lindenschmit d. Ä. (1867)

Eig. Publ. (in Auswahl, zenon)

Literaturverweis
Barthélemy, A. J. B. A. de. (1851). Nouveau manuel complet de numismatique ancienne. A la libr. encyclopédique de Roret.

Literaturverweis
Barthélemy, A. J. B. A. de. Nouveau manuel complet de numismatique du moyen âge et moderne. Roret.

Kommentar
Erscheinungsjahr 1853

Mit Link zum Digitalisat

Literaturverweis
J. Geslin de Bourgogne / A. de Barthelemy, Anciens évêchés de Bretagne: histoire et monuments T. 1-6 (Paris, Saint-Brieuc 1855-1879).

Literaturverweis
A. J. B. A. Barthélemy, Numismatique mérovingienne. Étude sur les monnoyers, les noms de lieux et la fabrication de la monnaie. Revue archéologique 11, 1865, 1-20.

Kommentar
Mit Link zum Digitalisat

Literaturverweis
Barthélemy, A. J. B. A. de. (1890). Nouveau manuel de numismatique ancienne. Roret.

Kommentar
Mit Link zum Digitalisat

Sekundärliteratur (in Auswahl, zenon)

Literaturverweis
M. Prou, L'oeuvre numismatique d'Anatole de Barthélemy. Extrait de la Revue numismatique 1904.

Weitere Informationen

Link
https://fr.wikipedia.org/wiki/Anatole_de_Barth%C3%A9lemy

Kommentar
Wikipedia

Link
https://archeologie.culture.fr/sources-archeologie/en/anatole-barthelemy-1821-1904

Kommentar
Aux sources de l'Archéologie nationale

Link
https://data.bnf.fr/ark:/12148/cb121533037

Kommentar
data.bnf.fr (Bibliothèque nationale de France)

Link
http://www.deutsche-digitale-bibliothek.de/person/gnd/117767530

Kommentar
Werke von und über Anatole Jean Baptiste Antoine de Barthélemy in Deutsche Digitale Bibliothek

Link
https://kalliope-verbund.info/gnd/117767530

Kommentar
Übersicht der Archivbestände von und über Anatole Jean Baptiste Antoine de Barthélemy in Kalliope