

**Name (Person)**

Usinger, Karl

**GND-Nummer**

<https://d-nb.info/gnd/1073510654>

**Lebensdaten (kurz)**

1890-1961

**Beruf**

Architekt

Verleger

Geschäftsführer

**Geschlecht**

männlich

**Eintragsstatus**

in Arbeit

**Geburtsdaten**

**Geburtsdatum**

1890-02-08

**Geburtsort**

[Mainz](#)

**Sterbedaten**

**Sterbedatum**

1961-09-28

**Sterbeort**

[Mainz](#)

**Hochzeit**

**Ehepartner**

[Reisinger, Maria](#)

**Datum**

1921

**Porträtfoto**

**Abbildung**

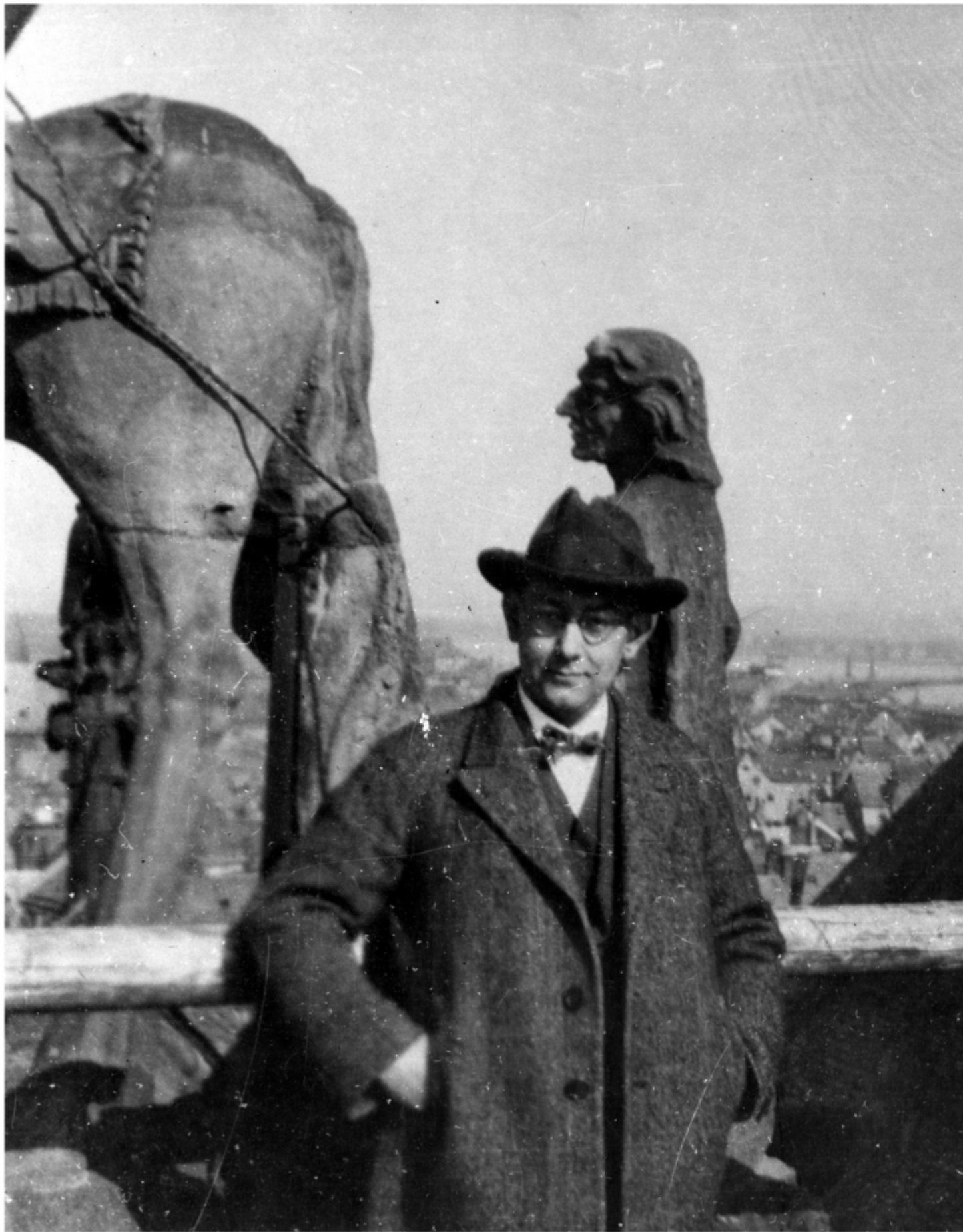

## Rechteinformation und weitere Details zur Aufnahme

<https://heidicon.ub.uni-heidelberg.de/detail/23816895>

### Ausbildung

#### Art der Ausbildung

Gymnasium

#### Ausbildungsangabe

Humanistisches Gymnasium

#### bis

1908

#### Art der Ausbildung

Universitätsstudium

#### Ort

[Darmstadt](#)

[München](#)

#### Hochschule/Schule/Institution

[Ludwig-Maximilians-Universität München \(1826-\)](#)

#### Studienfächer

Architektur

Kunstgeschichte

### Militärdienst

#### Art des Militärdienstes

Militärischer Kriegseinsatz

#### Militärischer Rang

Soldat

#### von

1914-10

#### bis

1915-01

#### Beschreibung

Karl Usinger erlitt eine starke Verwundung.

### Arbeitsverhältnis

**Beschäftigungsangabe**

Geschäftsführer

**von**

1920

**bis**

1924

**Ort der Anstellung**

[Mainz](#)

**Arbeitgeber (Institution)**

[Kirchheim & Co. \(Mainz\)](#)

**Beschäftigungsangabe**

Mitarbeiter

**von**

1924

**bis**

1945

**Ort der Anstellung**

[Mainz](#)

**Arbeitgeber (Institution)**

[Firma Oscar Hauswald \(Mainz\)](#)

**Beschäftigungsangabe**

Technischer Angestellter und Städtischer Denkmalpfleger

**von**

1945

**bis**

1957

**Ort der Anstellung**

[Mainz](#)

**Arbeitgeber (Institution)**

[Städtisches Hochbauamt \(Mainz\)](#)

**Forschungstätigkeit**

**Forschungstätigkeitsangabe**

Wiederherstellung

**von**

1924

**Ort der Forschung**

[Mainz](#)

**Forschungsgegenstand**

Karmeliterkloster

**In Zusammenarbeit mit**

[Meissner, Paul \(1868-1939\)](#)

**Forschungstätigkeitsangabe**

Sicherung des Mainzer Doms

**von**

1925

**bis**

1930

**Ort der Forschung**

[Mainz](#)

**Forschungsgegenstand**

Dom Mainz

**Art der Forschungstätigkeit**

Ausgraben

**von**

1930

**bis**

1932

**Ort der Forschung**

[Mainz](#)

**Forschungsgegenstand**

Liebfrauenkirche

**In Zusammenarbeit mit**

[Neeb, Ernst \(1861-1939\)](#)

**Forschungstätigkeitsangabe**

Bergung von Kulturgut, Errichtung von Notdächern für den Dom und Sicherungsarbeiten

**von**

1942

**Ort der Forschung**

[Mainz](#)

**Forschungsgegenstand**

Dom Mainz

Kirche St. Stephan

Kirche St. Quintin

Karmeliterkloster

**Art der Forschungstätigkeit**

Fotografieren

**Forschungstätigkeitsangabe**

Forschung zur Mainzer Stadtopographie

**Ort der Forschung**

[Mainz](#)

**Mitgliedschaft****Art der Mitgliedschaft**

ordentliches Mitglied

**Institution (Mitgliedschaft)**

[Nationalsozialistische Deutsche Arbeiterpartei \(NSDAP\)](#)

**ab (Beginn Mitgliedschaft, Jahr)**

1933

**bis (Ende Mitgliedschaft)**

1935

**Art der Mitgliedschaft**

ordentliches Mitglied

**Institution (Mitgliedschaft)**

[Mainzer Altertumsverein \(1906-\)](#)

**Art der Mitgliedschaft**

ordentliches Mitglied

**Institution (Mitgliedschaft)**

[Reichskammer der Bildenden Künste](#)

**ab (Beginn Mitgliedschaft, Jahr)**

1938

**Art der Mitgliedschaft**

Schatzmeister/in

**Institution (Mitgliedschaft)**

[Mainzer Altertumsverein \(1906-\)](#)

**ab (Beginn Mitgliedschaft, Jahr)**

1938

**Verhältnis zu**

**hat/war**

war familiär verbunden mit

**Name**

[Usinger, Franz Joseph \(1829-1908\)](#)

**hat/war**

hat gehört bei

**Name**

[Pinder, Wilhelm \(1878-1947\)](#)

**hat/war**

hat zusammengearbeitet mit

**Name**

[Neeb, Ernst \(1861-1939\)](#)