Werkbezeichnung
Amor, einen Pfeil spitzend

Werknummer
DW_102/GR_11

Werktyp
Graphische Reproduktion

Entstehung

Entstehungsdatum
Um 1850

Künstler/Urheber

Künstler
Gustav Wolff

Entstehungsort
Dresden

Material/Technik
Lithographie

(Bild-)Träger
Papier

Maßangabe(n)
Hocrechteck;
183 x 147 mm (Platte) (new)

Abbildungen

Abbildung

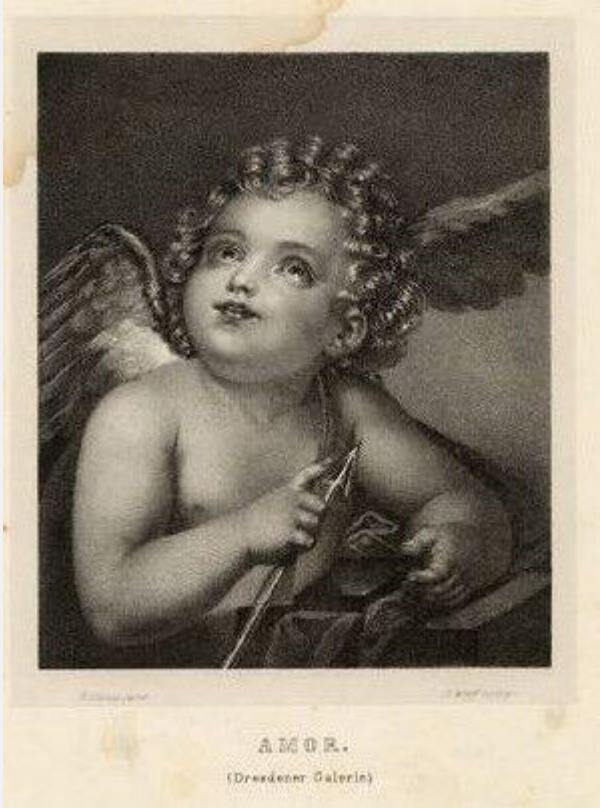

Rechteinformation und weitere Details zur Aufnahme
https://heidicon.ub.uni-heidelberg.de/detail/23854285

Bildnachweis
http://www.limis.lt/limisk-portlet/external/preview/exhibit/...

Aufbewahrung/Standort

aufbewahrende Institution
Litauisches Nationalmuseum

Standort
Vilnius

Inv.-Nr.
G 12868

Bezeichnung/Signatur

Bildaufschrift
R.Mengs pinx./ G. Wolff lithogr./ AMOR/ Dresdener Galerie

Typ der Bezeichnung
Legende

Ort der Bildaufschrift
Bildfeld

Objektart
Lithographie

Zum Werk

Verfasserin
Roettgen, Steffi

Datum
29.02.2024

Kommentar
Schwache Wiedergabequalität

Zustand
Fleckig

Bildthema

Ikonographie
Amor

Beziehung zu anderen Werken

Verknüpfungstyp
abgeleitet von

Werk
102