Werkbezeichnung
Amor prüft einen Pfeil

Werknummer
DW_102/WK_76

Werktyp
Wiederholung und Kopie

Entstehung

Material/Technik
Emailmalerei auf Porzellanplatte

Maßangabe(n)
27 x 22 cm

Abbildungen

Abbildung

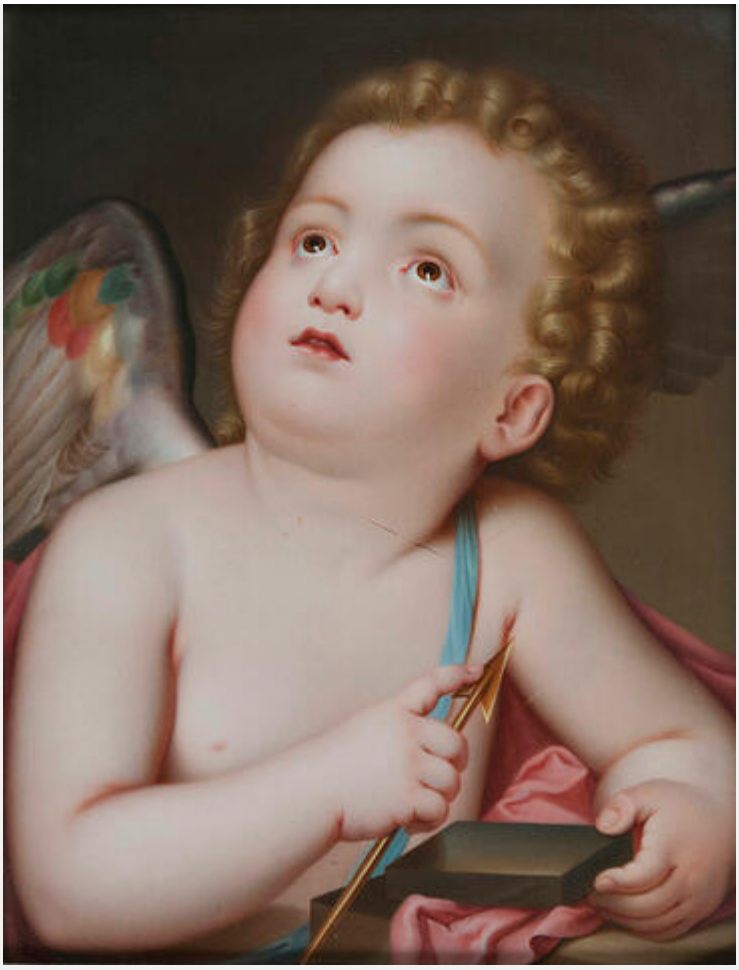

Rechteinformation und weitere Details zur Aufnahme
https://heidicon.ub.uni-heidelberg.de/detail/1254550

Abbildung

Rechteinformation und weitere Details zur Aufnahme
https://heidicon.ub.uni-heidelberg.de/detail/1254551

Beschreibung
mit Rahmen

Bezeichnung/Signatur

Bildaufschrift
Pressmarke KPM, Frakturbuchstabe K

Zum Werk

Verfasserin
Roettgen, Steffi

Kommentar
Es handelt sich um ein Porzellanbild der KPM Berlin vom Ende des 19. Jahrhunderts

Provenienz

Datum (Provenienz)
29.4.2017

Institution (Provenienz)
Auktionshaus Stahl / Hamburg

Beziehung zu anderen Werken

Werk
DW_102 Amor, einen Pfeil spitzend (Mengs, Anton Raphael)

Bibliographie

Literaturverweis
Versteigerungskatalog Stahl Hamburg, Auktions-Nr. 332, 2017

Seitenzahl(en)
S. 174

Kommentar
Los 504