Werkbezeichnung
Hl. Maria Magdalena als Büßerin

Werknummer
89

GND-Nummer (Werk)
http://d-nb.info/gnd/1206894318

Werktyp
Gemälde

Ikonographische Systematik
Hl. Maria Magdalena

Entstehung

Künstler/Urheber

Künstler
Mengs, Anton Raphael

Material/Technik
Miniatur
Pergament auf Holz montiert

(Bild-)Träger
Pergament

Maßangabe(n)
18,5 x 14,2 cm

Abbildungen

Abbildung

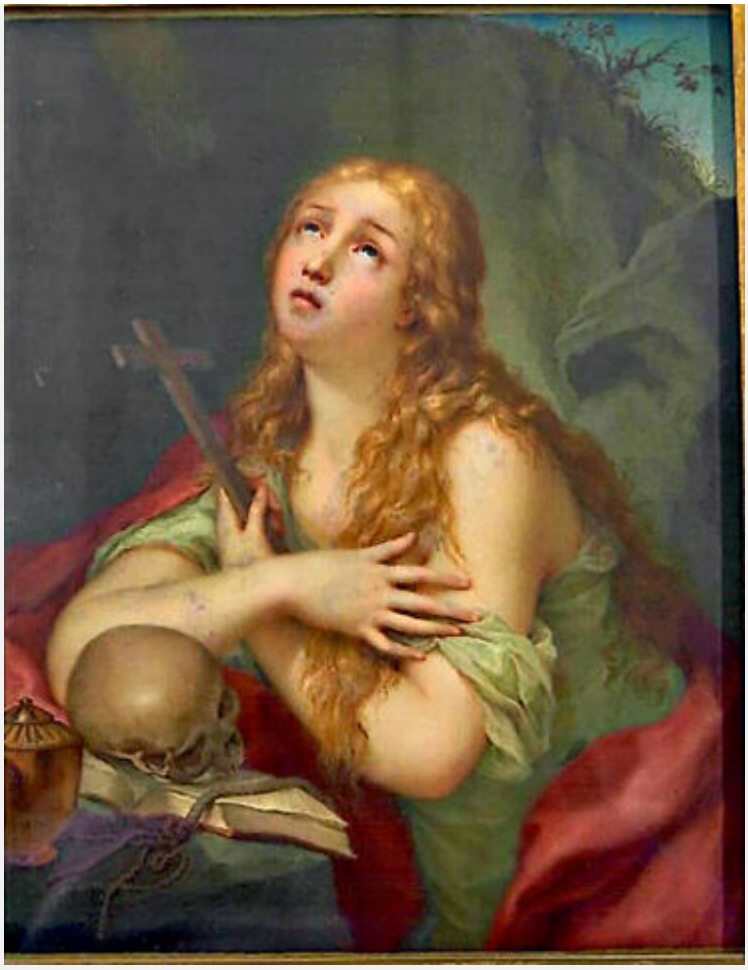

Rechteinformation und weitere Details zur Aufnahme
https://heidicon.ub.uni-heidelberg.de/detail/1205356

Abbildung

Rechteinformation und weitere Details zur Aufnahme
https://heidicon.ub.uni-heidelberg.de/detail/1205043

Aufbewahrung/Standort

aufbewahrende Institution
Staatliche Kunstsammlungen Dresden, Gemäldegalerie Alte Meister / Dresden

Inv.-Nr.
Min. 60

Forschungsstand

Werk in Roettgen 1999/2003
https://doi.org/10.11588/diglit.54691#0156

Provenienz

Kommentar (Freitext)
Kurfürstlich sächsische Sammlung (Consignatio 97)